

Bibliotek 2002

med bibliotekstatistikken 2001



STATENS
BIBLIOTEKTILSYN
Norwegian Directorate for Public
Libraries

Bibliotek 2002 – med bibliotekstatistikken 2001

Utgitt av Statens bibliotektilsyn, juli 2002
Postadresse: Postboks 8145 Dep, 0033 Oslo
Besøksadresse: Kronprinsens gate 9
Telefon 21 02 17 00
Telefax 21 02 17 01
e-post: sb@bibtils.no

Grafisk utforming: Statens bibliotektilsyn
Trykk: Zoom grafisk as, 2002

Illustrasjoner: www.melkeveien.no

Opplag: 1500

ISBN 82-7620-072-9
ISSN 0800-0921

Innhold

Forord	5
Hovedtrekk fra statistikken 2001	8
Grafiske framstillinger og tabeller	14
Utlån per innbygger 1992–2001	14
Utlån alle medier 1992–2001	14
Utlån per innbygger etter fylke.....	15
Utlån av bøker 1992–2001	15
Utlån av musikkfonogram 1992–2001.....	16
Utlån av lydbøker 1992–2001	16
Utlån av video 1992–2001	17
Utlån av cd-rom 1996–2001	17
Besøk per innbygger 1992–2001	18
Besøk og utlån alle medier 1992–2001	18
Mediebevilgning per innbygger – landsgjennomsnitt	19
Mediebevilgning per innbygger – fordelt på kommuner.....	19
Mediebevilgning per innbygger – fordelt på fylker	20
Tilvekst av bøker 1992–2001	20
Bestand og bokutlån. Fordelt på voksne og barn	21
Antall årsverk per 1000 innbyggere	21
Tabeller	22
Folkebibliotek 2001, landsstatistikk etter kommunestørrelse.....	22
Folkebibliotek 2001, landsstatistikk etter fylke.....	26
Folkebibliotek 2001, kommuner etter innbyggertall	30
Fylkesbibliotek 2001	50
Mobil bibliotekvirksomhet 2001	52
Fengselsbibliotek 2001	53
Videregående skoler 2001	54
Grunnskoler 2001 – utlånsbibliotek.....	56
Norsk lyd- og blindeskriftbibliotek 2001	57
Nordisk folkebibliotekstatistikk 2000.....	58
Samlet bokutlån til barn i folke- og skolebibliotek – kommuner etter innbyggertall	59
Fag- og forskningsbibliotek. Hovedtabell 2001	69

Table headings in English	70
Forsøks- og utviklingsprosjekt i folkebibliotekene	79
Formidling til barn og unge	80
Biblioteket som møteplass.....	83
Samarbeid på tvers av etats- og kommunegrenser	85
IT i folkebiblioteksektoren	90
Andre prosjekt støttet av Statens bibliotektilsyn	90
Bredbånd i folkebibliotek	93
Nye biblioteklokaler i 2001	96

Forord

Formålet med bibliotekårboka er å gi et bilde av hvordan rammevilkårene og aktiviteten i folke- og skolebibliotekene utvikler seg fra år til år, først og fremst gjennom statistikk. Statistikken bygger på data innsamlet fra hvert enkelt bibliotek, og grunnlaget er derfor de registreringer og tellinger som bibliotekene foretar.

I 2001 gikk vi over fra innsamling av skjemaer til elektronisk innrapportering av statistikkgrunnlaget. Første året med elektronisk innlevering hadde man en del begynnerproblemer. Disse ble løst etter hvert, og innsamlingen av årets statistikk er gjennomført uten vesentlige problemer. Den elektroniske innrapporteringen gir oss mulighet til å behandle de dataene som kommer inn på en mer rasjonell måte, og vi mener at muligheten for å oppdage feil er blitt bedre. Den elektroniske innrapporteringen gir også mulighet til å kombinere publisering på papir med internettpublisering. De elektroniske skjemaene som bibliotekene leverer, inneholder mange detaljopplysninger som ikke kommer fram i den trykte publikasjonen. Vi har nå opprettet en statistikkdatabase på Statens bibliotektilsyns nettsider (www.bibtils.no) der en får tilgang til alle rådataene som det enkelte bibliotek har registrert. Her finner en også skjema med genererte summer på fylkes- og landsnivå. Basen starter med året 2000 da den elektroniske innrapporteringen begynte, og vil bli supplert hvert år.

Det har alltid vært et problem å få en fullstendig statistikk for samtlige skolebibliotek, særlig i grunnskolen, men i år ser vi en betydelig bedring. 80% av grunnskolene leverte data for 2000, mens 90% har levert skjema for 2001. Standarden på skolebibliotekene er imidlertid svært forskjellig, og statistikkføringen kan derfor være nokså tilfeldig ved mange skoler.

Statistikken bygger på data levert fra over 4000 bibliotekenheter. Jeg vil takke alle som har gitt bidrag for godt samarbeid. Takk også til de medarbeiderne i Statens bibliotektilsyn som har forestått arbeidet, Erlend Ra og Bente Granrud.

Hvis det er spørsmål eller kommentarer til årboka, vennligst ta kontakt med Statens bibliotektilsyn.

Statens bibliotektilsyn, juli 2002

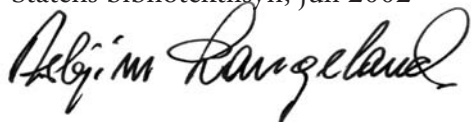

Asbjørn Langeland
direktør



Den statlige bevilgningen til bibliotekstjenester for innvandrere og flyktninger var i 2001 på 3 680 000 kroner. Pengene går i hovedsak til Det flerspråklige bibliotek, som er en landsomfattende spesialtjeneste som Deichmanske bibliotek utfører. Samlingen av litteratur på aktuelle språk er nå på 169 683 bind på 37 språk. Av dette er 39% for barn.



0586
56454564
4612345698049
64545644645

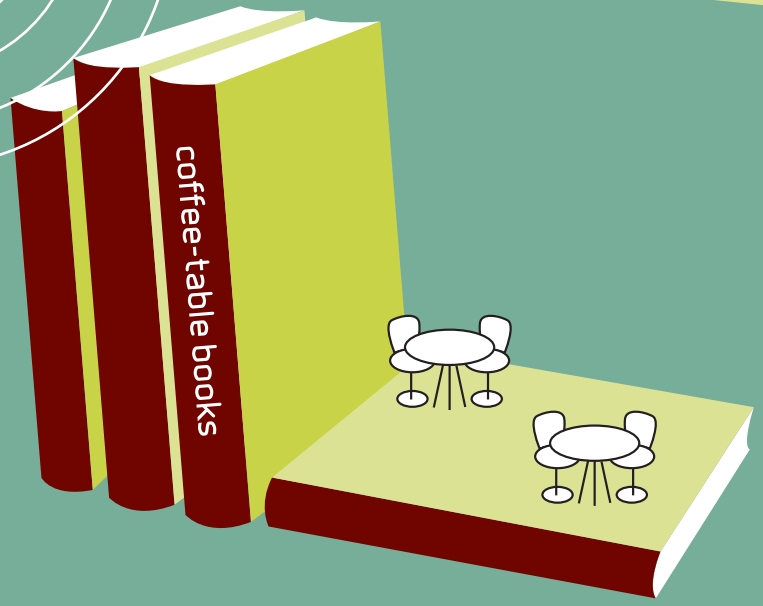
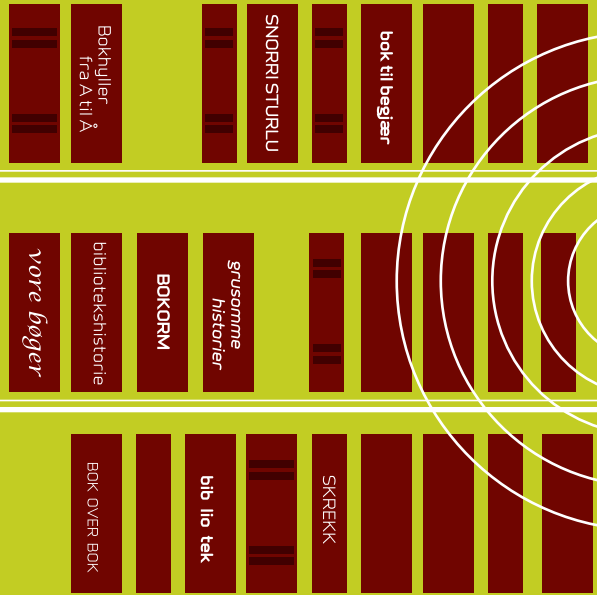

STILLE
LESESAL

HOVEDTREKK

fra statistikken

Kommunene har ansvar for at bibliotekjenestene er tilgjengelige for alle som bor i landet. Bibliotekloven sier også at bibliotekjenester skal legges til rette for de som er på sykehus og de som bor i institusjoner. Staten kan gi spesielle tilskudd til visse bibliotekformål som ikke naturlig hører inn under den enkelte kommunes ansvarsområde, eller som er viktig for å opprettholde et nasjonalt biblioteksystem.

Folkebibliotek

Det er små endringer i datainnsamlingen og tabellene i forhold til statistikken for 2000. Vi gjør imidlertid oppmerksom på at sammenlikninger mellom 2000 og 2001 per barn, per voksen og per innbygger ikke tar høyde for befolkningsøkningen. Grunnen til dette er at vi har gått tilbake til å bruke innbyggertallet ved inngangen til rapporteringsåret, mens innbyggertallet ved utgangen av rapporteringsåret ble benyttet i statistikken for 2000.

Med unntak for Tønsberg og Nøtterøy, som har felles bibliotek, har alle kommunene i landet eget hovedbibliotek. Medregnet de 435 hovedbibliotekene er det til sammen 974 bibliotekavdelinger i landet. Dette er en nedgang på 31 i forhold til år 2000. Trenden med nedlegging av filialer har vært stabil over flere år, og i løpet av de siste ti årene har det blitt lagt ned 240 filialer.

64 prosent av landets kommuner har fagutdannet biblioteksjef. Totalt arbeider det 1059 fagutdannede bibliotekarere i norske folkebibliotek, og de står for 931 av de 1871 årsverkene som utføres.

Åpningstid

Til sammen holdt 265 bibliotek åpent på lørdager i 2001, av disse var 198 hovedbibliotek. Dette innebærer en økning i antall lørdagsåpne bibliotek på tre prosentpoeng i forhold til 1999 da 24 prosent av bibliotekene hadde lørdagsåpent. I 2001 holdt tre hovedbibliotek og to filialer åpent på søndager.

Fra 1999 til 2001 har det vært en økning i åpningstidene fra 24,3 til 25,2 per uke per hovedbibliotek, og fra 15,6 til 17,2 timer per uke per avdeling (hovedbibliotekene inkludert). Det totale antallet åpningstimer ved folkebibliotekene i landet økte til tross for en reduksjon i antall avdelinger fra 1047 i 1999 til 974 i 2001. I statistikken for 2000 ble det ikke registrert åpningstider for avdelinger og hovedbibliotek separat.

Økonomi

De totale driftsutgiftene ved landets folkebibliotek økte med i overkant av 80 millioner fra 2000 til 2001. Økte lønnsutgifter utgjorde i overkant av 32 millioner av dette. Til tross for økningen i lønnsutgifter gikk antallet årsverk ned med 1,3 prosent. Utgiftene til medier økte med 1,3 millioner, noe som gir et gjennomsnitt per innbygger for 2001 på 30,22 kroner. Dersom vi korrigerer for prisstigningen, er det i realiteten snakk om en nedgang i de totale medieutgiftene. Både i 2000 og 2001 utgjorde innkjøp av bøker, aviser og tidsskrifter 93 prosent av medieutgiftene. Dette tallet er imidlertid i realiteten for høyt, ettersom 231 bibliotek ikke skiller mellom utgifter

20001

til disse og til andre medier i de innrapporterte regnskapstallene, men fører medieutgiftene i sin helhet som innkjøp av bøker, aviser og tidsskrifter. For de 204 bibliotekene som rapporterte tall for innkjøp av andre medier, utgjorde utgiftene til dette 11,4 prosent av de totale medieutgiftene. Tilveksten av bøker har gått ned med 9 prosent, mens tilveksten av andre medier har økt med 12 prosent. Den totale tilveksten for alle medier viser en tilbakegang på 6 prosent.

Besøk

Besøkstallene viser en svak stigning fra 2000. Det er imidlertid store geografiske variasjoner. Rogaland utmerker seg med en økning i besøkstallene på 11,1 prosent, mens Vest-Agder og Finnmark har hatt en nedgang i besøket på henholdsvis 14,1 og 11,1 prosent. De aller minste og de største kommunene har de høyeste besøkstallene per innbygger, mens innbyggerne i sjiktet av kommuner med mellom 1000 og 7500 innbyggere besøker biblioteket under fire ganger i året i gjennomsnitt.

I perioden 1992-2001 økte besøkstallene fra 4,3 til 5,0 besøk per innbygger, en økning på 16,3 prosent. Økningen i utlån per innbygger over de siste ti årene er på 5,9 prosent. Dette indikerer at andre tjenester enn utlån blir stadig viktigere for bibliotekets brukere.

Utlån

Økningen i utlånstall de siste ti årene har stagnert,

og var på bare 15 tusen fra 2000 til 2001. Dersom vi korrigerer for befolkningsøkningen, er det en liten tilbakegang i utlån per innbygger. Utlånet av bøker har gått tilbake med 2,7 prosent i forhold til 2000. Barnebokutlånet utgjør 40 prosent av det totale bokutlånet, og det er her tilbakegangen er størst. Utlånet av fagbøker for barn har gått tilbake med 4,1 prosent, mens skjønnlitteratur for barn har hatt en tilbakegang på 3,7 prosent. Når det gjelder voksenlitteraturen, viser utlånet av faglitteratur en tilbakegang på 3,7 prosent, mens utlånet av skjønnlitteratur holder seg, med en svak tilbakegang på 0,3 prosent. I motsetning til utlånet av papirbasert litteratur, øker utlånet av lydbøker. Fra 2000 til 2001 var denne økningen på 9 prosent, men selv om vi ser utlånstallene for papirbasert litteratur og lydbøker samlet, viser de en nedgang i utlånet på 2 prosent. Utlånet av andre medier enn bøker har økt med 9,9 prosent og utgjør nå 23,7 prosent av det totale utlånet. Utlånet av CD-ROM og musikk økte mest, med henholdsvis 17,7 prosent og 13,8 prosent. Videoutlånet økte med 8,8 prosent, og utgjorde nesten halvparten av utlånet av andre medier enn bøker og 11,6 prosent av det totale utlånet.

Fylkesbibliotek

Fylkesbibliotekenes brutto driftsutgifter har steget med 5,9 prosent, fra 95,9 til 101,5 millioner kroner. Hvis vi korrigerer for prisstigningen, er økningen på 2,8 prosent. Utgifter til datatjenester er den eneste posten som har gått ned på landsbasis. Den betyde-

ligste utgiftsøkningen står lønnsutgiftene for, som nå utgjør 53 prosent av brutto driftsutgifter. Økningen på 8,3 prosent innebærer imidlertid ikke at det utføres flere årsverk ved fylkesbibliotekene, da antallet årsverk har gått ned fra 172,1 til 169,8. Medieutgiftene økte med 4,1 prosent, og utgjør 12,2 prosent av brutto driftsutgifter. Mediebestanden ved fylkesbibliotekene har hatt en vekst på 4,2 prosent og har passert en million siden 2000. Bøker utgjorde 90 prosent av mediebestanden både i 2000 og 2001.

Fylkesbibliotekenes utlån har gått ned, både når det gjelder direkte utlån og fjernlån. Samlet har utlånet sunket med 1,9 prosent. Antallet mottatte fjernlånsbestillinger har sunket med 9,1 prosent fra 2000 til 2001. Hovedtyngden av fjernlånsbestillinger kommer fra eget fylke, og disse bestillingene har gått ned med 7,1 prosent, mens bestillinger fra andre fylker har hatt en nedgang på 16,5 prosent. Det er forskjeller mellom fylkene, og fra 2000 varierer endringene i mottatte fjernlånsbestillinger fra en økning på 3,8 prosent til en nedgang på 21,4 prosent. I løpet av de siste fem årene har mottatte fjernlånsbestillinger sunket med 28,9 prosent på landsbasis, og endringene varierer mellom en nedgang på 8,1 og 45,9 prosent for henholdsvis Hordaland og Buskerud. Folkebibliotekenes innlån har i samme periode hatt en liten økning, 2,9 prosent, noe som indikerer at det i stadig større grad bestilles direkte fra biblioteket som har mediene.

Mobil bibliotekjeneste

I 2001 var det 44 mobile enheter i Norge. Av disse ble fire lagt ned i løpet av 2001. Ved inngangen til 2002 var det dermed 40 mobile enheter i landet. Bokbåten som kjører i Hordaland, Sogn og Fjordane og Møre og Romsdal, telles som tre enheter, ettersom både personale og medier skiftes ut for hvert av fylkene. To av bokbussene har et samarbeid med kommuner i Sverige og/eller Finland.

Det totale registrerte utlånet for 2001 var 830 565, men ettersom ikke alle enhetene har levert statistikk, er det totale utlånstallet i realiteten noe høyere. Et registrert utlån på 830 565 innebærer en økning fra 2000 på 4,8 prosent. Flere av enhetene som kjørte

både i 2000 og 2001, leverte bare statistikk for 2001, noe som bidrar til økningen i utlånstallene på landsbasis. Dersom vi holder de enhetene som kjørte begge år, men bare leverte statistikk for ett av dem, utenfor, får vi en nedgang i utlånet på 1,9 prosent.

Skolebibliotek

På grunn av variasjoner i innrapporteringen fra skolene kan det være vanskelig å sammenlikne statistikken fra år til år. Det er også fylkesvise variasjoner når det gjelder andelen av skolene som har levert statistikk. I tillegg til at det er variasjoner i datagrunnlaget, kan statistikken som er levert fra skolene være mangelfull. En bør ha dette i tankene når en benytter tallene.

Bibliotek i videregående skole

Utgiftene til medier per elev har sunket med 11 prosent fra 2000 til 2001, og tilveksten av bøker har sunket fra 1,2 til 1,1 per elev. Også antallet tidsskrifts- og avisabonnement har sunket. Mediebestanden har derimot steget fra 2000 til 2001. Nå er det 14,7 bøker per elev i landets skolebibliotek. Samlet for alle medier er tallet 18,8.

Utlånstallene viser en økning både for bøker og AV-medier, men det er store variasjoner mellom fylkene. Ti av fylkene hadde en økning i utlånet per elev, mens de øvrige viste en nedgang.

Stadig flere av skolebibliotekene gir elevene tilgang til Internett, og i 2001 hadde 88 prosent av skolebibliotekene internettmaskiner til bruk for elevene. Av de 659 som arbeidet i skolebibliotekene var 241 fagutdannede bibliotekarer, og de sto for 57 prosent av årsverkene. Dette gir 17,17 bibliotekartimer per skole per uke, mot 15,76 i 2000.

Bibliotek i grunnskolen

Datagrunnlaget omfatter de skolene som leverte statistikk, ca 90 prosent av det totale antallet skoler. Når vi ser på tallene per elev, har tilveksten og bokutlånet gått ned med henholdsvis 5 og 5,5 prosent, og fordelingen mellom fag og skjønnlitteratur har endret seg lite. Det er imidlertid store fylkesvise variasjoner i utlån per elev, fra 4,7 i Nord-Trøndelag til 14,4 i Vest-Agder.

Medieutgifter per innbygger — 10 på topp

Modalen	Hordaland	363,36
Utsira	Rogaland	250,27
Bykle	Aust-Agder	158,95
Rømskog	Østfold	141,98
Tydal	Sør-Trøndelag	135,57
Åseral	Vest-Agder	133,03
Kvitsøy	Rogaland	119,33
Forsand	Rogaland	119,07
Namsskogan	Nord-Trøndelag	104,99
Røyrvik	Nord-Trøndelag	104,10

Medieutgifter per innbygger — 10 på bunn

Lindesnes	Vest-Agder	8,69
Balsfjord	Troms	9,84
Skodje	Møre og Romsdal	10,04
Sykkylven	Møre og Romsdal	10,15
Skedsmo	Akershus	11,01
Eidskog	Hedmark	11,68
Volda	Møre og Romsdal	13,88
Agdenes	Sør-Trøndelag	13,92
Aure	Møre og Romsdal	15,29
Hareid	Møre og Romsdal	15,52

Utlånet av bøker har gått tilbake med 2,7 prosent i forhold til 2000. Barnebokutlånet utgjør 40 prosent av det totale bokutlånet, og det er her tilbakegangen er størst.

**Nordisk folkebibliotekstatistikk**

Statistikken for nordiske folkebibliotek er for 2000, da det foreløpig ikke foreligger tall for 2001 for alle landene. En sammenlikning mellom de nordiske landene viser at Norge hadde de laveste utgiftene til bibliotekdrift i forhold til folketallet. Variasjonene mellom de nordiske landene er store, og Danmark befinner seg på topp med 504,66 kroner per innbygger, mot Norges 202,64 kroner per innbygger. Medieutgifter per innbygger varierer mellom Norges 29,93 kroner og Danmarks 74,06 kroner. Norge hadde en svak nedgang i medieutgifter per innbygger fra 1999 til 2000, mens de øvrige nordiske landene hadde en økning i utgifter til medier per innbygger. Finland utmerket seg med et utlån per innbygger på 19,3, og var også det eneste landet i Norden som hadde en økning i bokutlånet. Både Danmark, Sverige og Norge hadde en økning i utlånet av video, og den største økningen sto Danmark for med 35,7 prosent.

Faste tilskuddsordninger

Statens bibliotektilsyn forvalter mange faste tilskudds-

ordninger som årlig bevilges over statsbudsjettet. Noen er til lovpålagte tjenester der bibliotektilsynet på vegne av staten inngår avtaler med kommunale bibliotek, som for eksempel når det gjelder fengselsbibliotek og bibliotektilsynet i statlige helseinstitusjoner.

Fengselsbibliotek

Bibliotektilsynet til innsatte i fengsel blir utført av lokale bibliotek og finansiert med statlige midler. Ordningen omfatter 13 avdelinger i 12 ulike institusjoner. I løpet av 2001 ble det inngått en avtale med Ringerike kommune om kjøp av bibliotektilsynet til innsatte i Ringerike fengsel, og nå har 48,6 prosent av soningsplassene i norske fengsler et bibliotektilbud. Biblioteket i Ringerike fengsel er ikke tatt med i statistikken for 2001. Det ble opprettet i november 2001, og hadde ikke registrert samlinger eller begynt utlån før utgangen av året.

Fengselsbibliotekene som er med i statistikken betjente 1453 soningsplasser, og hadde et samlet utlån på 129 658. Utlånstillene er ikke direkte sammenliknbare med tallene for 2000, ettersom flere av



Det totale antallet åpningstimer ved folkebibliotekene i landet er stabilt til tross for en reduksjon i antall avdelinger fra 1047 i 1999 til 974 i 2001.

fengselsbibliotekene ikke leverte statistikk for dette året. Dersom vi sammenlikner tallene for de fengselsbibliotekene som leverte statistikk begge år, er det en økning i utlånet per innsatt på 9,4 prosent.

Bibliotektsjeneste i statlige helseinstitusjoner

Dette er en lovpålagt oppgave, og bevilgningen i 2001 var på 1 501 000 kroner. Denne går til å kjøpe tjenester av Oslo kommune ved Deichmanske bibliotek til Rikshospitalets pasientbibliotektilbud. I fjor ble det lånt ut 5 668 bøker til barn, og 11 272 bøker til voksne ved dette pasientbiblioteket.

Formidling av spesiallitteratur

Det statlige tilskuddet til Fjernlånssentralen ved Deichmanske bibliotek var i 2001 på 1 579 000 kroner. Dette skal sette Deichmanske bibliotek i stand til å fungere som en fjernlånssentral for landets folkebibliotek. Fjernlånssentralen er et knutepunkt i det nasjonale fjernlånssamarbeidet, som en overbygning over fylkesbibliotekene. Hovedoppgaven er å formidle spesiallitteratur, dvs. litteratur som ikke vanligvis kjøpes inn i folkebibliotek og eldre litteratur som vanskelig lar seg skaffe. Fjernlånssentralen hadde i 2001 totalt 16 864 registrerte bestillinger. Av disse gjaldt 14 284 utlån av bøker, og 302 var referansespørsmål.

Bibliotektsjenester for innvandrere og flyktninger

Folkebibliotekene er det kulturtilbudet som har lykkes best i å nå mange innvandrere med sine tjenester. Den statlige bevilgningen til bibliotektsjenester for innvandrere og flyktninger var i 2001 på 3 680 000 kroner. Staten har inngått kontrakt med Oslo kommune ved Deichmanske bibliotek om kjøp av denne tjenesten. Pengene går til Det flerspråklige bibliotek, som er en landsomfattende spesialtjeneste som Deichmanske bibliotek utfører. Samlingen av litteratur på aktuelle språk er nå på 169 683 bind på 37 språk. Av dette er 39 % for barn. Språkene med flest titler

er urdu, spansk, arabisk, tyrkisk og russisk. Samlingen er ment å supplere folkebibliotekenes egne samlinger. Se mer på <http://nyhuus.deich.folkebibl.no/deichman/DFB/dfb.html>

Tilskudd – døve, blinde, svaksynte og døvblinde

Bevilgningen til støtte for produksjon av videobøker for døve var i 2001 på 549 000 kroner. Til sammen fem prosjekter fikk støtte, blant annet en produksjon av Erlend Loes "Kurt Quo Vadis", samt et forfatterverksted som skal utvikle gode noveller på tegnspråk, for innspilling på video.

Stiftelsen Døves Video fikk 4 426 000 kroner i statstilskudd i 2001. Døves Video produserer magasinet "Tegnsatt", barneprogrammet "Tegntitten" og ungdomsprogrammet "Tegnkult", som sendes på NRK. I 2001 ble det produsert til sammen 38 fjernsynsprogram av disse seriene. Programmene er til salg og utlån etter sending. Se mer på <http://www.doves-video.no/>

Foreningen Norges Døvblinde får i hovedsak statlig tilskudd til arbeidet med å gi ut nyhetsavisen Punktnytt fem dager i uken og Døvblindes ukeblad hver uke parallelt i punktskrift, storskrift og sakte innlest på kassett. Avisen og ukebladet blir også lagt ut på foreningens database, Døvblindes dataavis, hvor det legges ut aktuelle nyheter hver dag hele året. Tilskuddet for 2001 var på 3 295 000 kroner. Se mer på <http://home.online.no/~fndbred/hvas.htm#info>

Punktskriftrykkeriet i Norges blindeforbund fikk 3 358 000 kroner i 2001 i støtte for å produsere utgivelser i punktskrift. Norges Døveforbund fikk et tilskudd på 225 000 til utgivelsen av Døves tidsskrift. Vestlandske blindeforbund mottok 203 000 kroner i tilskudd til trykking av publikasjoner i 2001.

Finskspråklig bibliotektsjeneste

Etter avtale med staten skal Finnmark fylkesbibliotek, avdeling Vadsø, fungere som sentralbibliotek for

Utlån per innbygger — 10 på topp

Utsira	Rogaland	32,16
Modalen	Hordaland	18,65
Os	Hedmark	11,93
Bykle	Aust-Agder	11,48
Fyresdal	Telemark	11,43
Tolga	Hedmark	11,17
Sokndal	Rogaland	10,98
Lund	Rogaland	10,95
Tydal	Sør-Trøndelag	10,94
Høyanger	Sogn og Fjordane	10,24

Utlån per innbygger – ti på bunn

Hurum	Buskerud	1,33
Skånland	Troms	1,71
Rødøy	Nordland	1,72
Kongsvinger	Hedmark	1,73
Balsfjord	Troms	1,85
Kåfjord	Troms	1,86
Gjerdrum	Akershus	1,87
Berg	Troms	1,88
Tjeldsund	Nordland	1,91
Lindesnes	Vest-Agder	1,94

finskspåklig litteratur i Norge. Denne tjenesten ble opprettet i 1984. Biblioteket skal yte tjenester både til finsktalende norske statsborgere og finske statsborgere som oppholder seg i Norge. I 2001 var bevilgningen til finskspåklig bibliotekstjeneste på 271 000 kroner, og samlingen omfatter om lag 12 000 bind. I 2001 mottok Finnmark fylkesbibliotek bestillinger på finske bøker fra 82 bibliotek.

Se mer på <http://www.fm.fylkesbibl.no/fm/finsk/bibtj.htm>

Nord-Sør-biblioteket

Nord-Sør-biblioteket ved Stavanger folkebibliotek fikk i 2001 329 000 kroner i driftstilskudd. Nord-Sør-biblioteket er et landsdekkende kompetansebibliotek som formidler informasjon om land i sør og utviklingsproblematikk. Biblioteket ble opprettet i 1993. Nord-Sør-biblioteket retter seg særlig mot folkebibliotek, skolebibliotek, lærere og elever ved videregående- og grunnskoler, men er åpent for alle. Antall henvendelser til biblioteket i år 2001 var 130, med til sammen 257 ulike spørsmål. Mer enn 60% av disse kan direkte knyttes til spørsmål fra skolesektoren, (elever, lærere, skolebibliotek).

Se mer på <http://www.stavanger.kommune.no/solvberg/html/nordsyd.html>

Sámi sierrabibliotekka/Samisk spesialbibliotek

Samisk spesialbiblioteks hovedoppgave er anskaffelse, oppbevaring, tilrettelegging og formidling av bøker

og annet materiell på samisk språk og om samiske forhold uansett språk. Samisk spesialbibliotek skal primært fungere som bibliotekenes bibliotek. Sameetinget overtok ansvaret for og forvaltningen av biblioteket fra 1.1.2000. Bibliotekets samling består av over 35 000 bind i tillegg til video, lydbøker, musikkinnspillinger, mikrofilmer, språkkurs, tidsskrifter og aviser. Biblioteket har vært fullfinansiert av Staten siden 1983. I 2001 var den statlige bevilgningen på 3 593 000 kroner.

Bibliotekstjenesten på Svalbard

Longyearbyen folkebibliotek har hatt en egen post på statsbudsjettet siden 1986, og fikk i 2001 et tilskudd på 133 000 kroner. Biblioteket har en bestand på 15 221 bøker, og har spesialisert seg på informasjon om Svalbard. I 2001 ble det registrert totalt 10 508 utlån. Av dette var 3 109 bøker til barn.

Norsk barnebokinstitut

Norsk barnebokinstitut (NBI) ble stiftet i 1979, og er et nasjonalt informasjons- og dokumentasjons-senter for arbeid med barne- og ungdomslitteratur. Den statlige bevilgningen var i 2001 på 2 842 000 kroner. NBIs bibliotek har en bestand på ca 60 000 bind, og er spesialbiblioteket på dette fagfeltet. Biblioteket blir benyttet av studenter, forskere, lærere, bibliotekarer, forlag, media og allmennheten.

Se mer på <http://www.barnebokinstituttet.no/>

Grafiske fremstillinger og tabeller

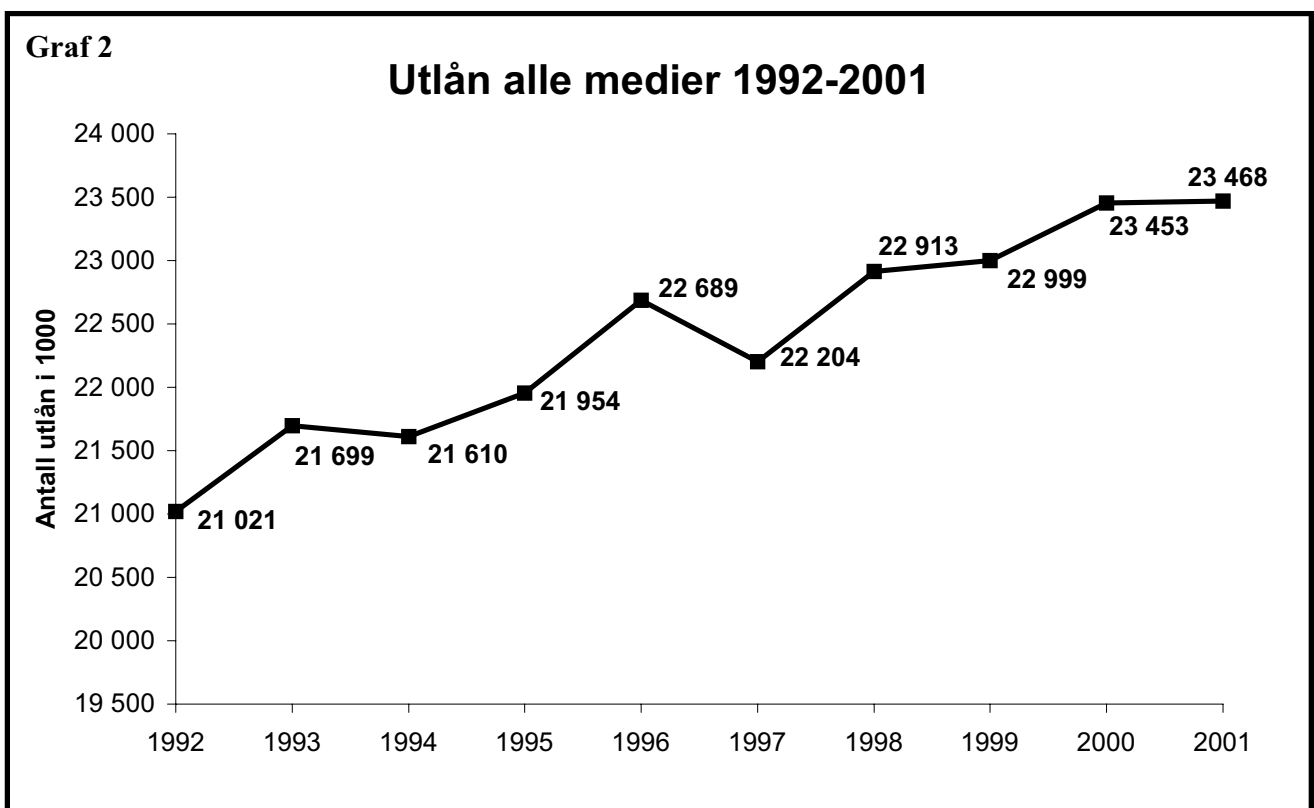
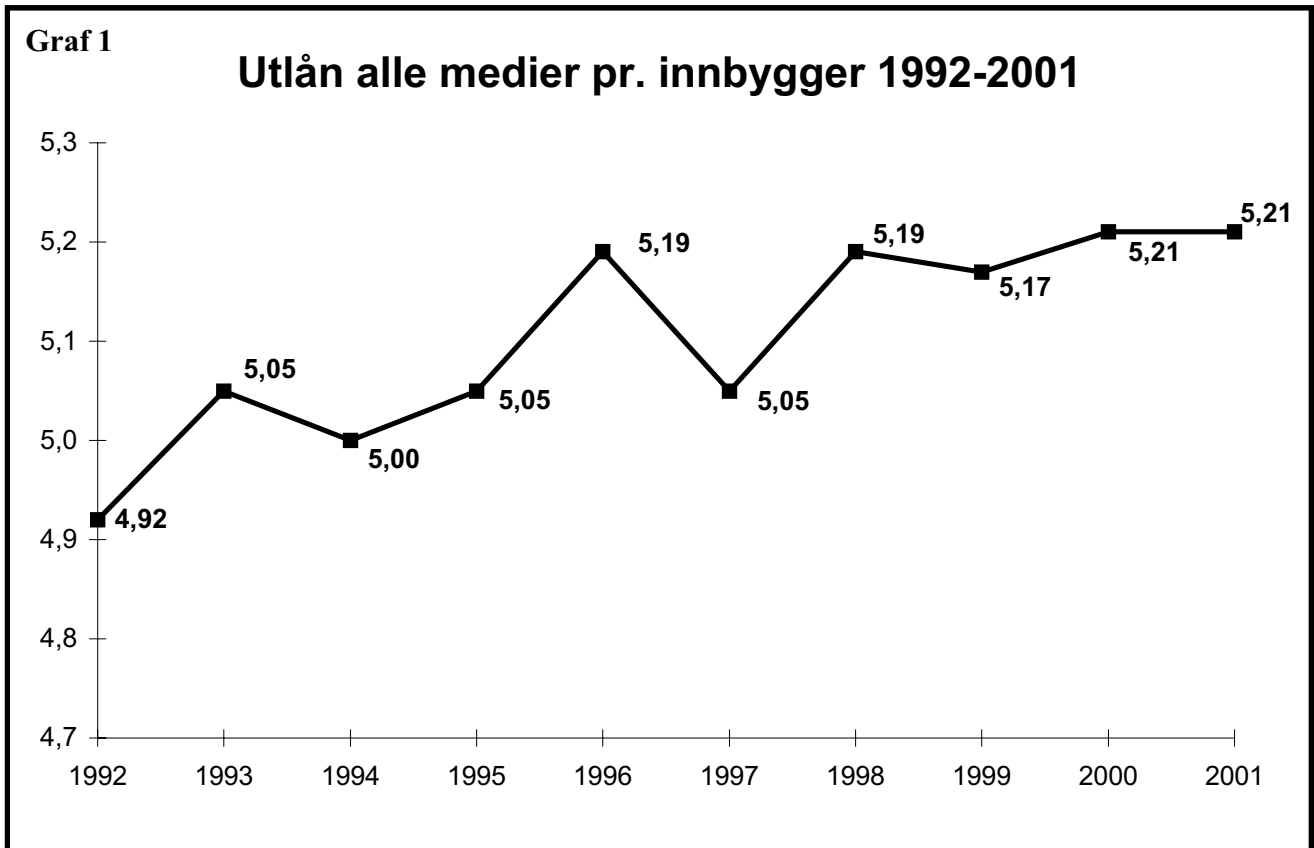

Graf 3

Utlån alle medier pr. innbygger Fylkesvis fordeling

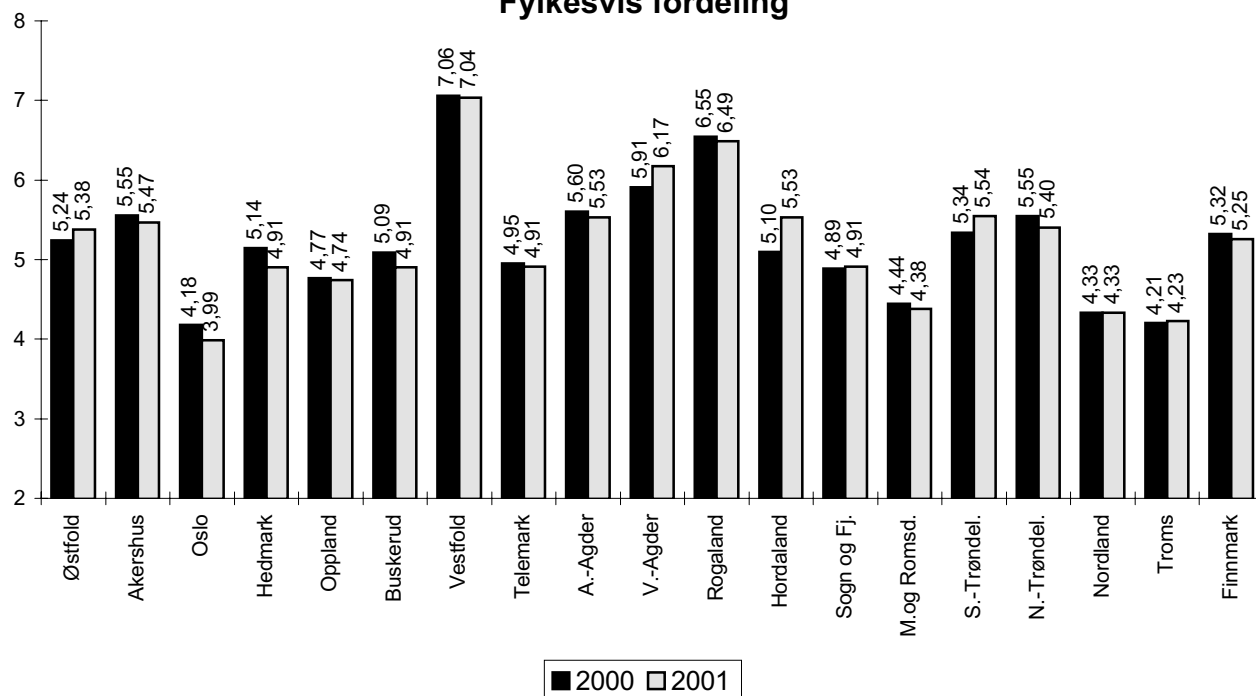

Graf 4

Utlån av bøker 1992-2001

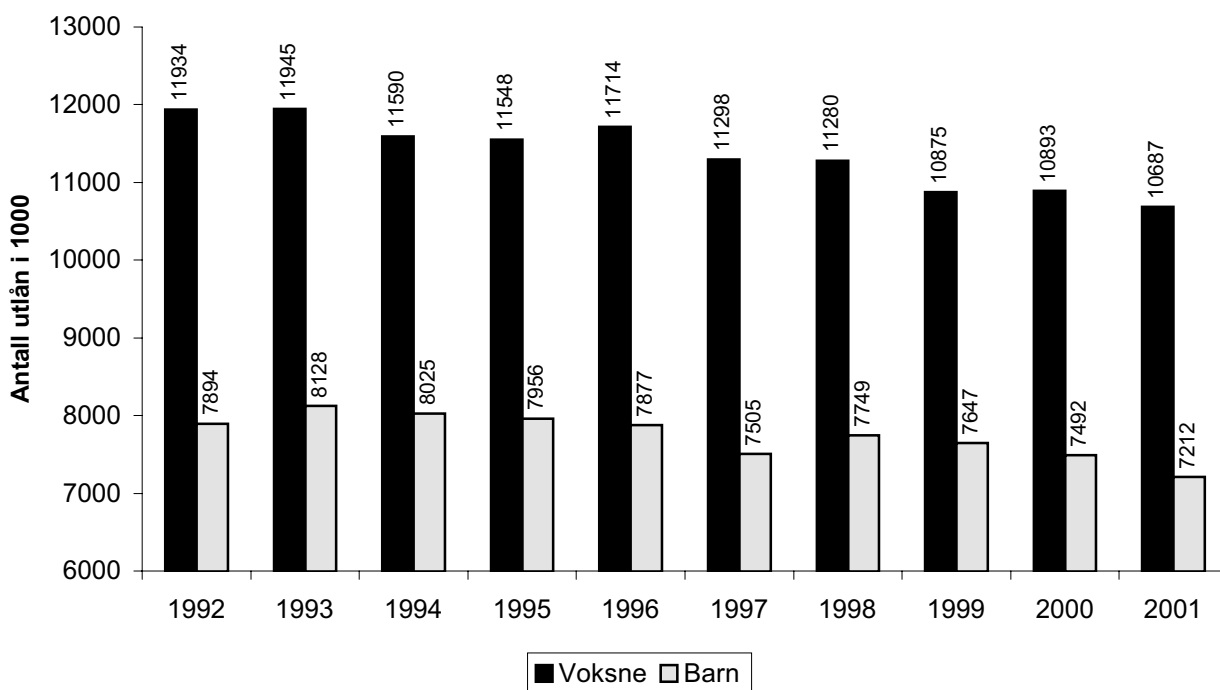

Graf 5

Utlån av musikkfonogram 1992-2001

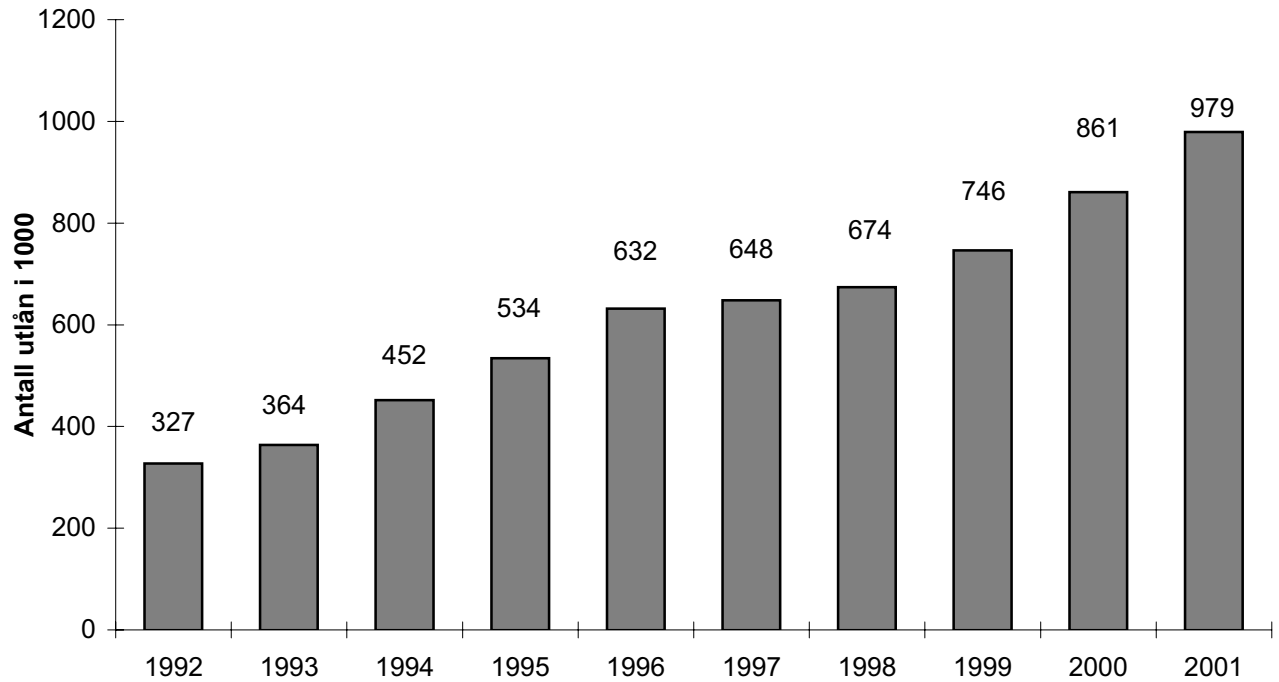

Graf 6

Utlån av lydbøker 1992-2001

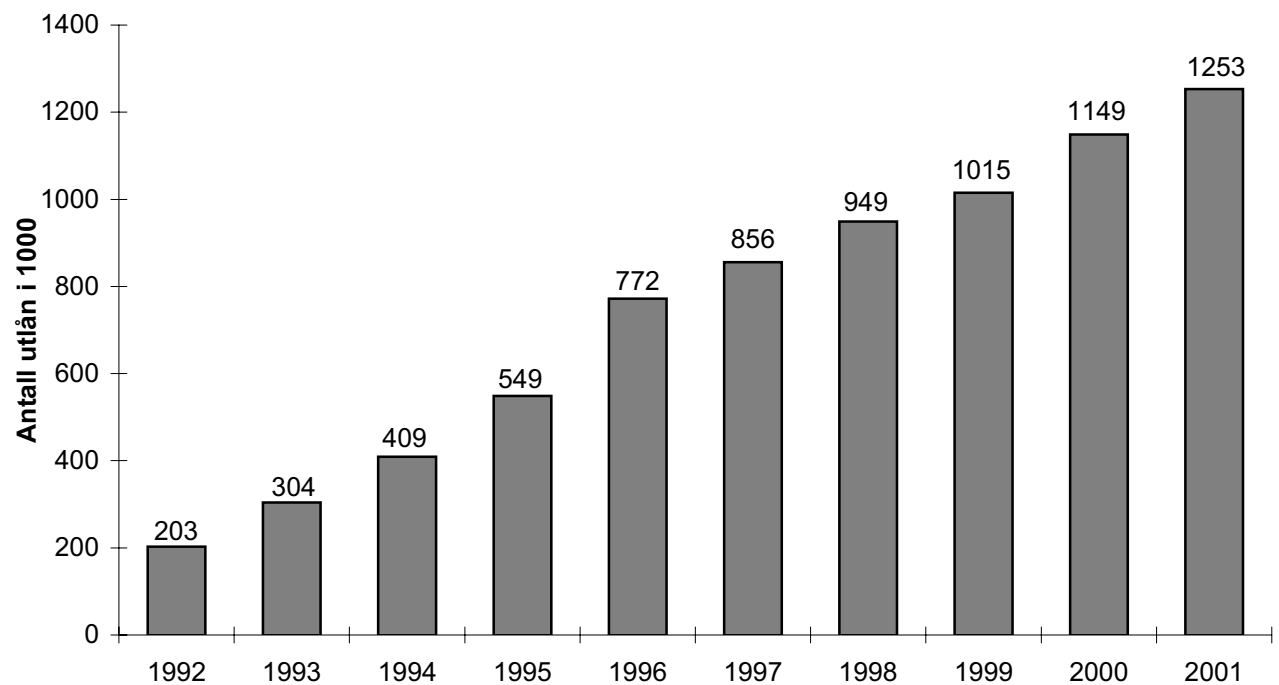

Graf 7

Utlån av video 1992-2001

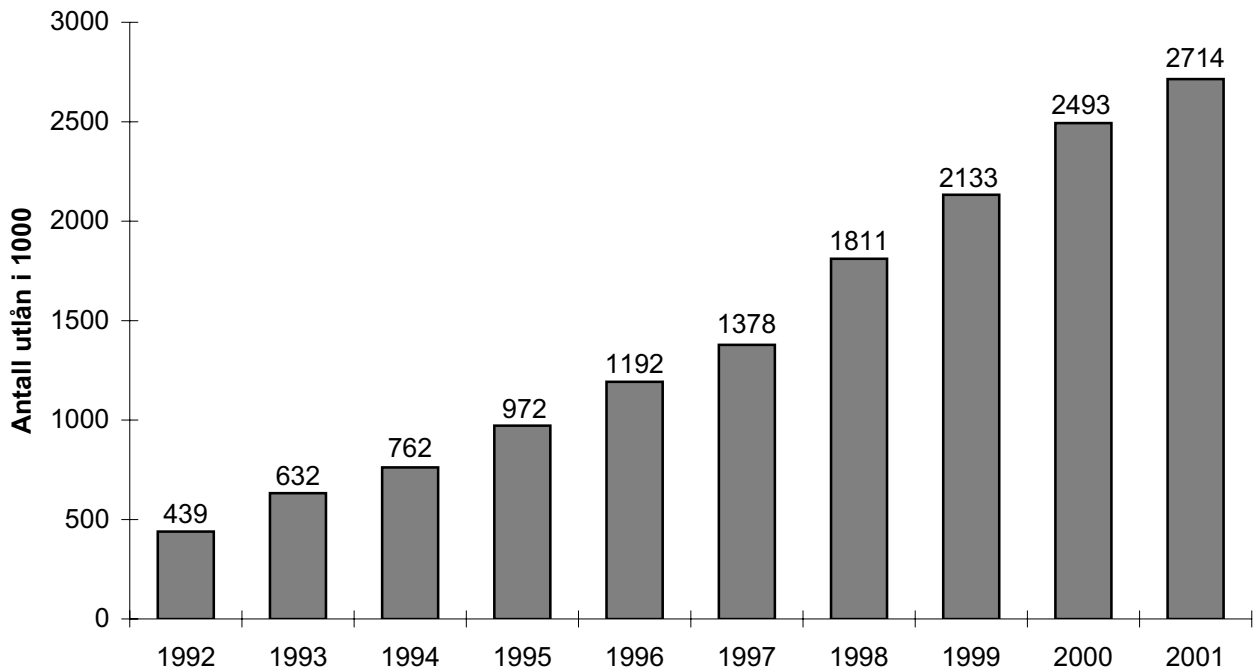

Graf 8

Utlån av CD-ROM 1996-2001

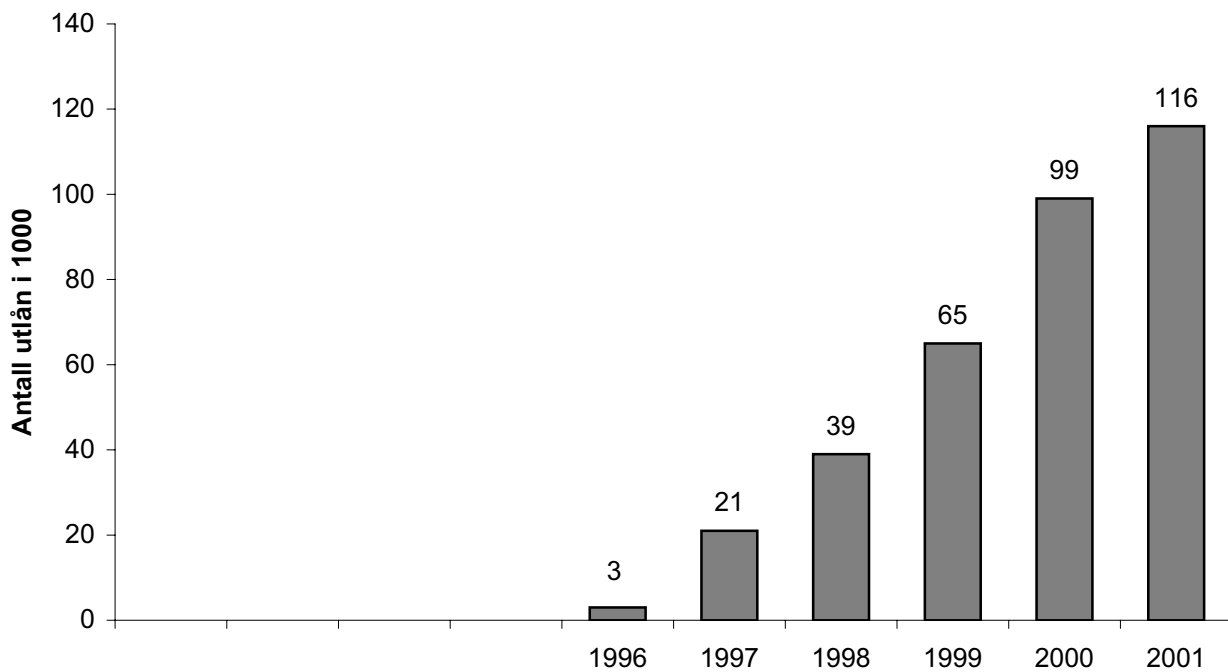

Graf 9

Besøk pr. innbygger 1992-2001

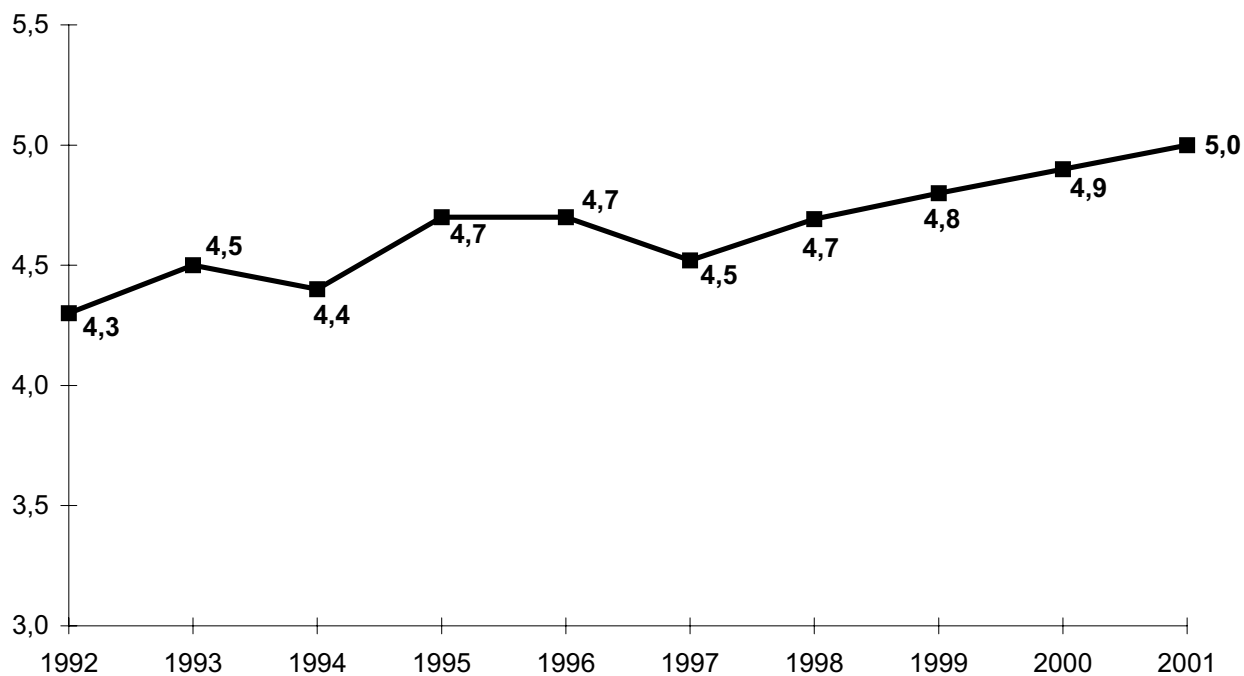

Graf 10

Besøk og utlån alle medier 1992-2001

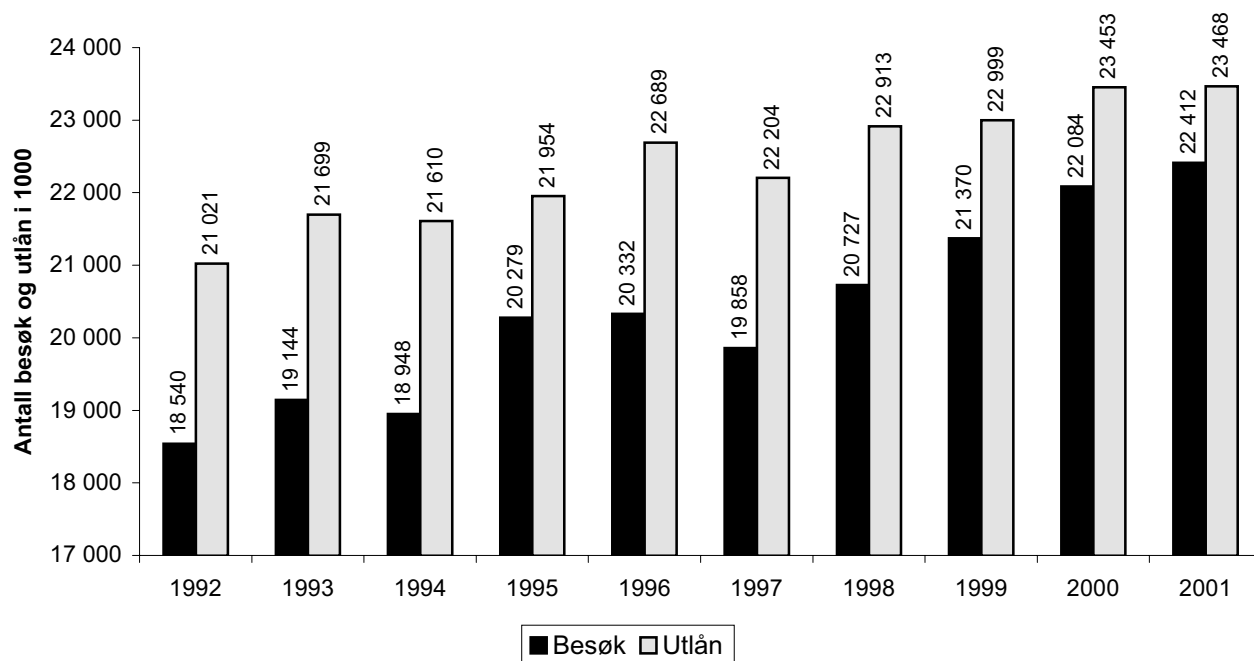

Graf 11

Mediebevilgning pr. innb. Landsgjennomsnitt - alle beløp i 2001-kroner

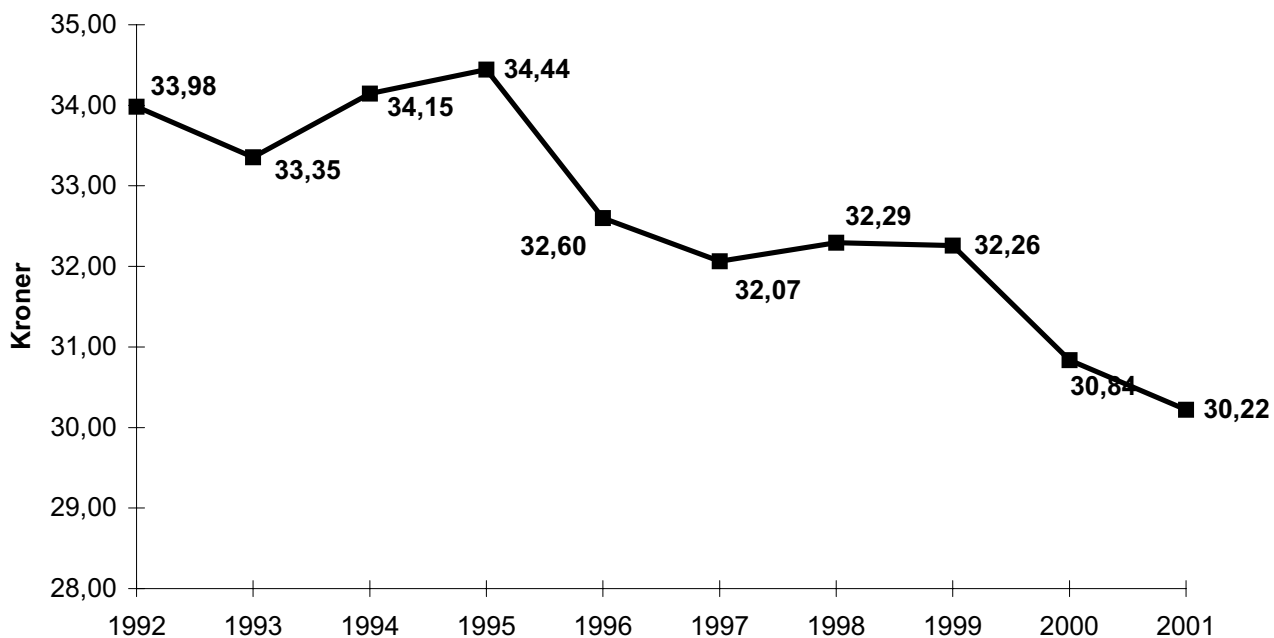

Graf 12

Mediebevilgning pr. innb. Fordelt på kommuner

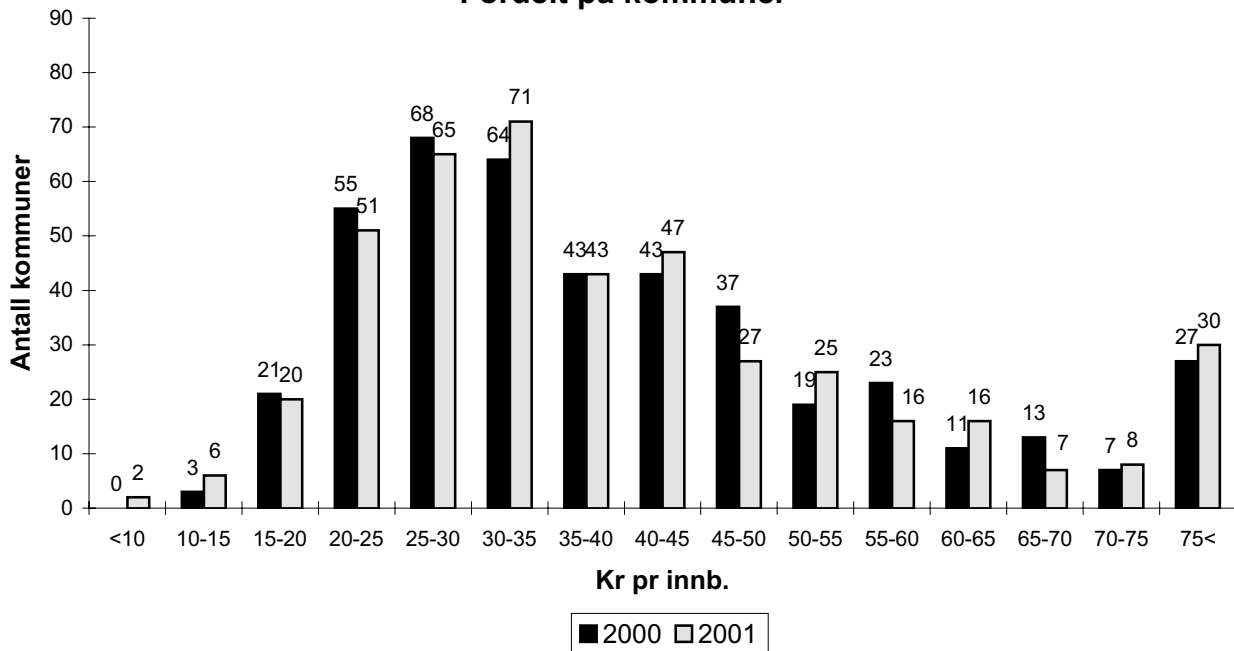

Graf 13

Mediebevilgning pr. innbygger Fordelt på fylke

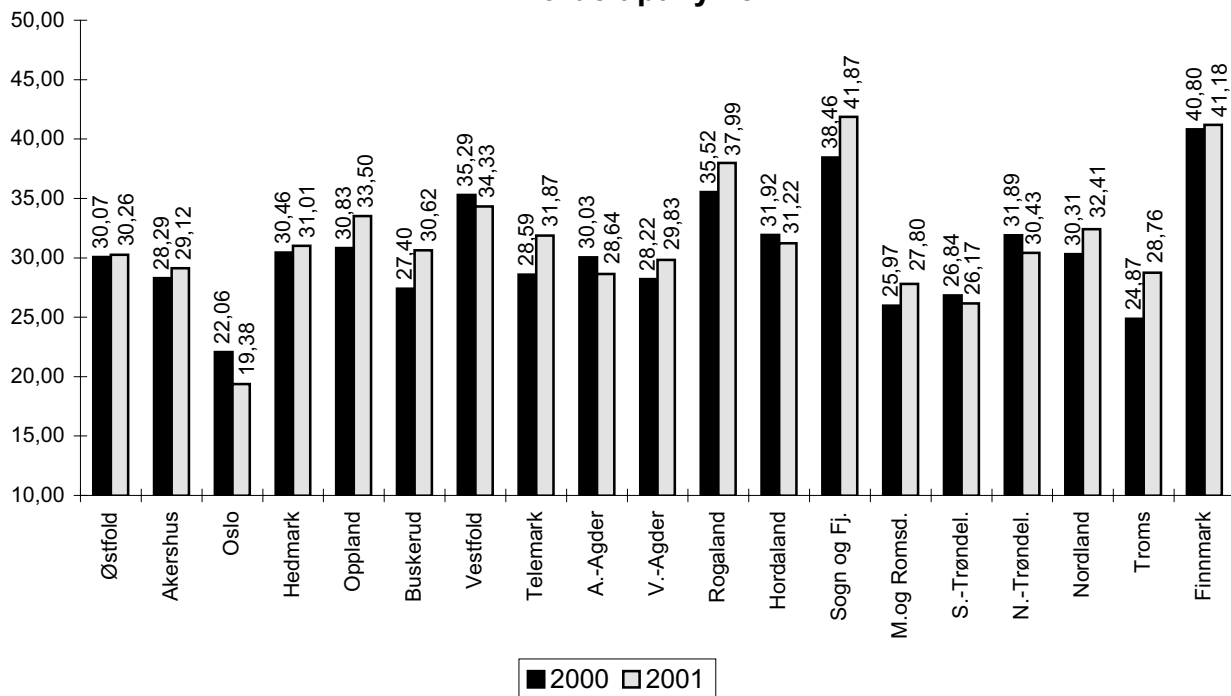

Graf 14

Tilvekst av bøker 1992-2001

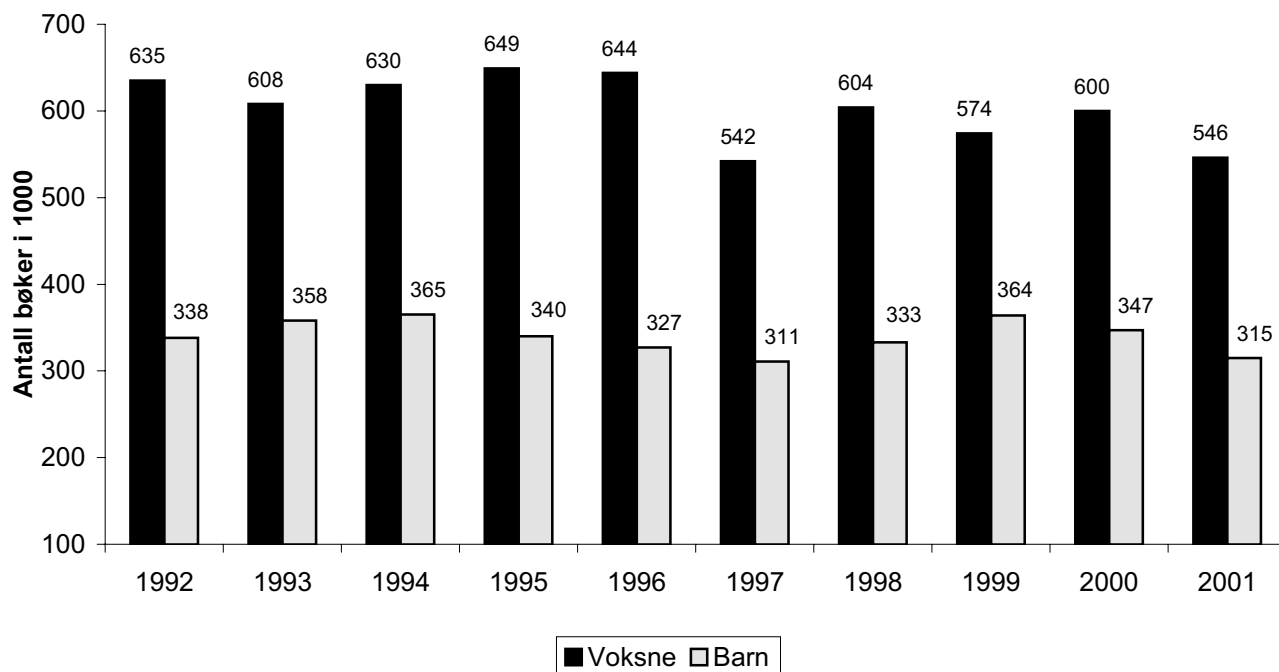

Graf 15

Bestand og bokutlån i mill. Fordelt på voksne og barn

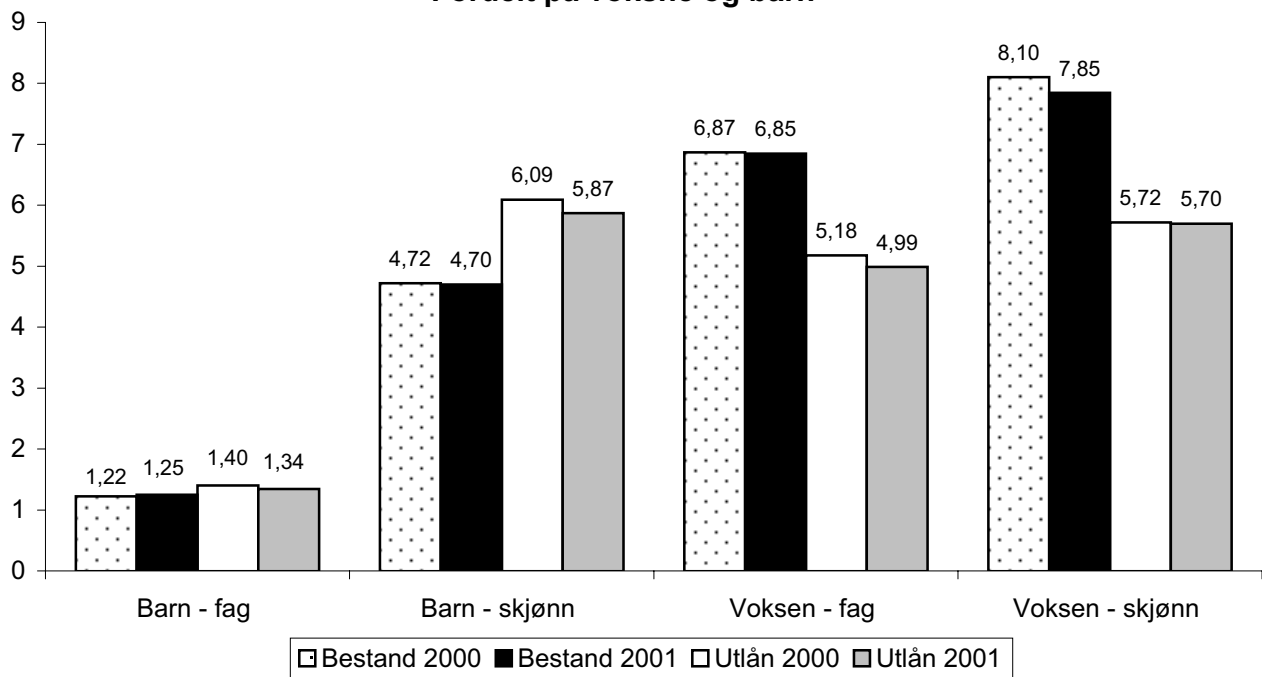

Graf 16

Antall årsverk pr. 1000 innbyggere

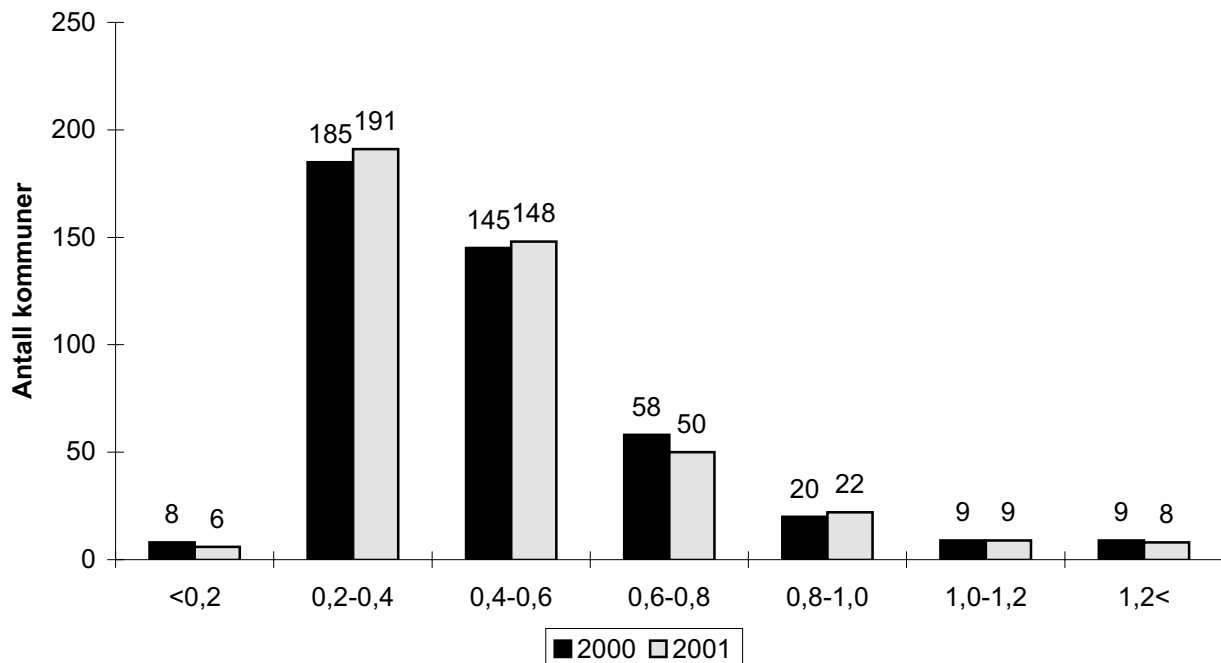

Tabell 1. Folkebibliotek 2001 – landsstatistikk etter kommunestørrelse

Kommune- størrelse	Antall kommuner ²	Antall innbyggere	Antall hovedbibl.	Antall avd. ³	Antall avd. pr kommune ³	ÅPNINGSTID HOVEDBIBL.			ÅPNINGSTID ALLE AVD. ¹		
						Timer totalt pr bibliotek	Timer e. 17 pr bibliotek	Andel med lørdagsåpent	Timer totalt pr avdeling	Timer e. 17 pr avdeling	Andel med lørdagsåpent
> 100 000 innb.	5	1 100 028	5	43	8,6	54,1	11,2	100 %	36,5	6,5	77 %
50-100 000 innb.	5	365 384	6	26	4,3	47,2	9,0	100 %	25,5	4,2	46 %
30-50 000 innb.	14	519 940	13	47	3,6	48,7	10,0	100 %	27,6	5,5	45 %
20-30 000 innb.	19	461 823	19	44	2,3	42,1	7,1	100 %	25,5	4,7	50 %
15-20 000 innb.	19	315 276	18	35	1,9	38,3	5,9	100 %	26,4	4,7	54 %
10-15 000 innb.	38	479 040	38	97	2,6	35,0	6,0	71 %	21,3	4,0	33 %
7 500-10 000 innb.	28	250 250	28	69	2,5	30,6	5,6	71 %	16,4	4,1	33 %
5-7 500 innb.	62	387 997	62	129	2,1	28,7	5,1	58 %	17,9	3,8	32 %
3-5 000 innb.	84	333 389	84	202	2,4	22,1	4,3	38 %	12,4	3,1	18 %
2-3 000 innb.	66	167 071	66	133	2,0	16,7	4,0	18 %	11,3	3,1	11 %
1-2 000 innb.	74	108 383	74	124	1,7	14,1	3,7	9 %	10,9	3,2	6 %
<1 000 innb.	22	14 855	22	25	1,1	14,4	2,8	14 %	13,3	2,7	12 %
Norge	436*	4 503 436	435	974	2,2	25,2	4,9	46 %	17,2	3,8	27 %

* Inkl. Svalbard

¹ Antall åpningstimer pr avdeling (hovedbiblioteket medregnet) og andel av avdelingene som holdt åpent på lørdager. I tillegg holdt hovedbibliotekene i Sørum, Trondheim og Stavanger samt to avdelinger i Oslo åpent på søndager.

²Tønsberg og Nøtterøy driver felles bibliotek. Dette biblioteket betjener over 50 000 innbyggere, mens Tønsberg og Nøtterøy kommuner ligger i kategoriene 30-50 000 og 15-20 000 innbyggere. Tall for antall innbyggere og øvrige data er relatert til Tønsberg/Nøtterøy bibliotek, og opptrer derfor i kategorien 50-100 000 innbyggere.

³ Medregnet hovedbibliotek

Kommune- størrelse	Antall kommuner	ØKONOMI									
		Lønn pr innb.	Bøker tids., aviser pr innb.	AV-medier pr innb.	Medier 2000 pr innb.	Medier 2001 pr innb.	Drift mobile enheter pr innb.	Data- tjenester pr innb.	Husleie pr innb.	Andre utgifter pr innb.	Lønn + medier pr innb.
> 100 000 innb.	5	147,81	22,56	2,44	25,26	25,00	0,30	4,46	30,15	36,39	172,82
50-100 000 innb.	5	137,34	25,14	1,67	23,88	26,82	0,90	8,30	20,82	34,45	164,16
30-50 000 innb.	14	141,01	25,97	2,25	27,39	28,21	0,16	5,06	7,84	23,09	169,23
20-30 000 innb.	19	133,27	25,52	1,32	27,70	26,84	2,75	5,20	17,75	18,72	160,12
15-20 000 innb.	19	107,52	24,66	1,96	25,65	26,62	0,94	7,36	19,80	23,26	134,14
10-15 000 innb.	38	122,68	28,44	1,41	29,44	29,85	2,21	6,51	20,78	13,86	152,53
7 500-10 000 innb.	28	130,56	30,61	1,88	32,35	32,49	2,37	7,12	12,92	23,24	163,06
5-7 500 innb.	62	127,52	31,21	1,90	34,19	33,11	2,99	6,56	19,41	17,90	160,63
3-5 000 innb.	84	123,60	37,15	2,47	38,44	39,61	5,36	7,84	15,52	26,16	163,21
2-3 000 innb.	66	143,38	43,66	2,07	45,10	45,73	5,61	8,60	21,21	25,12	189,11
1-2 000 innb.	74	165,91	49,05	2,84	54,02	51,88	3,61	9,59	20,42	38,34	217,80
<1 000 innb.	22	312,16	95,60	10,88	99,57	106,48	14,84	20,62	51,41	68,09	418,64
Norge	436*	135,51	28,17	2,05	29,93	30,22	1,88	6,25	20,36	26,22	165,73

* Inkl. Svalbard

Tabell 1. Folkebibliotek 2001 – landsstatistikk etter kommunestørrelse

Kommune- størrelse	Antall kommuner	ØKONOMI		PERSONALE			BARNEBØKER		
		Drift totalt 2000 pr innb.	Drift totalt 2001 pr innb.	Heltidsansatt biblioteksjef	Biblioteksjef med fagutd.	Andel deltids- ansatte	Tilvekst fag pr 100 barn	Tilvekst skjønn pr 100 barn	Tilvekst totalt pr 100 barn
> 100 000 innb.	5	214,83	244,12	100 %	100 %	36 %	6,6	18,6	25,2
50-100 000 innb.	5	202,26	228,64	100 %	100 %	41 %	8,2	21,0	29,3
30-50 000 innb.	14	185,70	205,38	100 %	100 %	40 %	7,9	24,5	32,4
20-30 000 innb.	19	197,30	204,54	100 %	100 %	41 %	8,3	24,7	33,1
15-20 000 innb.	19	167,17	185,52	100 %	100 %	49 %	9,4	28,0	37,4
10-15 000 innb.	38	187,54	195,89	95 %	97 %	60 %	8,9	28,9	37,9
7 500-10 000 innb.	28	191,14	208,70	96 %	96 %	60 %	8,9	29,8	38,7
5-7 500 innb.	62	194,41	207,49	73 %	83 %	71 %	11,1	41,4	52,5
3-5 000 innb.	84	210,89	218,10	58 %	60 %	79 %	11,4	49,3	60,7
2-3 000 innb.	66	241,50	249,64	32 %	44 %	82 %	15,0	67,5	82,5
1-2 000 innb.	74	279,48	289,76	20 %	24 %	90 %	17,2	85,3	102,5
<1 000 innb.	22	534,26	573,60	14 %	18 %	88 %	35,3	191,6	226,9
Norge	436*	202,64	220,44	59 %	64 %	56 %	9,0	30,7	39,7

*Inkl. Svalbard

Kommune- størrelse	Antall kommuner	BARNEBØKER			BØKER FOR VOKSNE					
		Bestand fag pr 100 barn	Bestand skjønn pr 100 barn	Bestand totalt pr 100 barn	Tilvekst fag pr 100 voksne	Tilvekst skjønn pr 100 voksne	Tilvekst totalt pr 100 voksne	Bestand fag pr 100 voksne	Bestand skjønn pr 100 voksne	Bestand totalt pr 100 voksne
> 100 000 innb.	5	131,3	385,8	517,1	5,7	4,4	10,1	137,5	86,7	224,2
50-100 000 innb.	5	115,9	383,8	499,7	5,2	5,2	10,4	173,3	135,6	308,9
30-50 000 innb.	14	125,4	370,1	495,6	6,1	5,8	12,0	163,0	133,6	296,6
20-30 000 innb.	19	158,4	512,9	671,3	6,8	5,9	12,7	190,2	156,2	346,3
15-20 000 innb.	19	122,5	411,0	533,6	6,6	7,2	13,8	164,2	166,8	331,0
10-15 000 innb.	38	158,7	559,1	717,7	6,1	8,0	14,1	170,5	190,0	360,5
7 500-10 000 innb.	28	150,3	650,5	800,8	6,4	8,4	14,8	228,3	276,6	504,9
5-7 500 innb.	62	182,1	764,7	946,8	7,6	11,5	19,1	233,6	321,3	555,0
3-5 000 innb.	84	215,0	1 043,6	1 258,7	7,5	14,5	21,9	223,7	418,3	642,0
2-3 000 innb.	66	261,4	1 420,2	1 681,6	7,9	20,2	28,1	270,1	547,6	817,6
1-2 000 innb.	74	359,6	1 845,5	2 205,2	9,1	26,8	35,9	338,5	754,3	1 092,8
<1 000 innb.	22	662,7	3 049,0	3 711,7	20,9	52,7	73,6	427,8	1 020,8	1 448,6
Norge	436*	157,7	593,4	751,1	6,5	8,2	14,7	184,5	211,4	395,9

*Inkl. Svalbard

Tabell 1. Folkebibliotek 2001 – landsstatistikk etter kommunestørrelse

Kommune- størrelse	Antall kommuner	BØKER		MUSIKK- FONOGRAM		LITTERATUR- FONOGRAM		VIDEO		TOTALT ALLE MEDIER	
		Tilvekst pr 100 innb.	Bestand pr 100 innb.	Tilvekst pr 100 innb.	Bestand pr 100 innb.	Tilvekst pr 100 innb.	Bestand pr 100 innb.	Tilvekst pr 100 innb.	Bestand pr 100 innb.	Tilvekst pr 100 innb.	Bestand pr 100 innb.
> 100 000 innb.	5	12,6	273,1	0,8	8,4	0,5	4,4	0,5	2,9	15,6	303,2
50-100 000 innb.	5	13,7	343,0	0,7	7,9	0,6	4,9	0,6	3,3	16,2	369,4
30-50 000 innb.	14	15,6	332,0	0,9	5,5	0,7	5,6	0,9	4,3	19,1	356,1
20-30 000 innb.	19	16,3	402,7	0,7	7,0	0,8	6,7	0,8	4,0	19,4	435,7
15-20 000 innb.	19	18,3	369,3	0,8	5,5	0,9	6,1	0,8	4,7	21,1	391,0
10-15 000 innb.	38	18,5	426,8	0,7	5,5	0,9	5,9	0,8	4,7	21,8	451,3
7 500-10 000 innb.	28	19,2	559,2	0,7	9,1	0,9	7,6	1,1	6,9	22,2	602,2
5-7 500 innb.	62	25,0	624,0	0,6	6,4	1,1	8,6	0,8	6,5	28,6	658,0
3-5 000 innb.	84	28,8	750,5	0,9	8,4	1,1	8,0	1,5	9,7	32,6	782,3
2-3 000 innb.	66	37,2	962,6	0,9	9,5	1,5	10,6	1,8	11,3	45,7	1 006,6
1-2 000 innb.	74	47,1	1 278,8	0,8	8,4	1,6	11,6	2,1	16,6	52,0	1 327,9
<1 000 innb.	22	99,8	1 835,4	2,0	21,1	3,3	18,2	5,5	44,9	111,7	1 931,8
Norge	436*	19,1	458,4	0,8	7,3	0,8	6,3	0,9	5,3	22,5	489,0

*Inkl. Svalbard

Kommune- størrelse	Antall kommuner	UTLÅN BARNEBØKER				UTLÅN BØKER FOR VOKSNE				TOTALT BOKUTLÅN	
		Fag pr barn	Skjønn pr barn	Totalt pr barn	Omløps- hastighet	Fag pr voksen	Skjønn pr voksen	Totalt pr voksen	Omløps- hastighet	Totalt pr innb.	Omløps- hastighet
> 100 000 innb.	5	1,73	6,92	8,65	1,67	1,54	1,50	3,03	1,35	3,97	1,45
50-100 000 innb.	5	1,88	8,59	10,47	2,10	1,80	1,67	3,47	1,12	4,72	1,38
30-50 000 innb.	14	1,60	7,09	8,69	1,75	1,59	1,65	3,25	1,10	4,22	1,27
20-30 000 innb.	19	1,78	7,74	9,52	1,42	1,51	1,57	3,08	0,89	4,20	1,04
15-20 000 innb.	19	1,34	6,22	7,56	1,42	1,07	1,29	2,36	0,71	3,34	0,91
10-15 000 innb.	38	1,66	7,26	8,92	1,24	1,10	1,45	2,55	0,71	3,74	0,88
7 500-10 000 innb.	28	1,47	6,77	8,24	1,03	1,19	1,53	2,72	0,54	3,73	0,67
5-7 500 innb.	62	1,68	8,00	9,69	1,02	1,13	1,48	2,61	0,47	3,86	0,62
3-5 000 innb.	84	1,77	7,86	9,63	0,77	0,88	1,59	2,47	0,38	3,73	0,50
2-3 000 innb.	66	2,04	8,16	10,19	0,61	0,93	1,55	2,48	0,30	3,77	0,39
1-2 000 innb.	74	1,92	8,87	10,78	0,49	0,95	1,73	2,68	0,25	4,03	0,32
<1 000 innb.	22	2,79	13,65	16,44	0,44	1,26	2,35	3,61	0,25	5,81	0,32
Norge	436*	1,70	7,41	9,11	1,21	1,34	1,54	2,88	0,73	3,97	0,87

*Inkl. Svalbard

Tabell 1. Folkebibliotek 2001 – landsstatistikk etter kommunestørrelse

Kommune- størrelse	Antall kommuner	MUSIKK- FONOGRAM		LITTERATUR- FONOGRAM		VIDEO		TOTALT UTLÅN		
		Utlån pr innb.	Omløps- hastighet	Utlån pr innb.	Omløps- hastighet	Utlån pr innb.	Omløps- hastighet	Utlån pr innb.	Endring fra 2000 pr innb.	Utlån pr årsverk
> 100 000 innb.	5	0,49	5,76	0,28	6,41	0,50	17,26	5,45	2,35 %	12 986
50-100 000 innb.	5	0,34	4,33	0,35	7,12	0,61	18,31	6,20	1,32 %	14 552
30-50 000 innb.	14	0,20	3,67	0,33	5,80	0,70	16,00	5,56	0,10 %	13 276
20-30 000 innb.	19	0,15	2,19	0,35	5,22	0,51	12,94	5,39	-0,17 %	13 172
15-20 000 innb.	19	0,09	1,65	0,29	4,68	0,64	13,66	4,46	-0,83 %	13 768
10-15 000 innb.	38	0,07	1,28	0,25	4,31	0,56	11,91	4,71	-0,43 %	12 823
7 500-10 000 innb.	28	0,09	1,00	0,25	3,31	0,62	9,03	4,80	0,32 %	11 694
5-7 500 innb.	62	0,06	0,92	0,24	2,79	0,61	9,36	4,85	-1,49 %	11 928
3-5 000 innb.	84	0,06	0,69	0,19	2,37	0,71	7,30	4,78	-5,04 %	11 093
2-3 000 innb.	66	0,05	0,52	0,19	1,79	0,73	6,46	4,83	-2,17 %	9 403
1-2 000 innb.	74	0,05	0,58	0,19	1,62	0,88	5,32	5,24	-0,53 %	8 861
<1 000 innb.	22	0,15	0,71	0,22	1,20	1,78	3,96	8,09	0,45 %	7 985
Norge	436*	0,22	2,96	0,28	4,39	0,60	11,28	5,21	0,06 %	12 545

*Inkl. Svalbard

Kommune- størrelse	Antall kommuner	BESØK	FJERNLÅN	IT					
		Besøk pr innb.	Innlån pr 1 000 innb.	Andel av katalogen automatisert ¹	Antall datamaskiner for personalet (pr ansatt)		Antall datamaskiner for publikum (pr avd)		Tilgang til Internett for publikum
					Internett	Egen katalog	Internett	Egen katalog	
> 100 000 innb.	5	6,3	9,6	96 %	0,9	0,5	4,0	3,1	100 %
50-100 000 innb.	5	5,6	25,3	97 %	0,9	1,0	2,9	1,7	100 %
30-50 000 innb.	14	5,2	40,9	97 %	1,0	1,1	1,9	2,1	100 %
20-30 000 innb.	19	5,6	54,9	95 %	1,1	1,2	2,0	1,9	100 %
15-20 000 innb.	19	4,4	42,4	94 %	1,0	1,1	1,5	1,7	100 %
10-15 000 innb.	38	4,3	76,6	93 %	0,9	1,0	1,1	1,1	100 %
7 500-10 000 innb.	28	4,2	102,3	82 %	0,9	0,9	1,3	0,9	96 %
5-7 500 innb.	62	3,8	97,2	88 %	0,8	0,8	1,0	0,5	97 %
3-5 000 innb.	84	3,5	110,5	78 %	0,8	0,7	1,1	0,5	100 %
2-3 000 innb.	66	2,9	149,4	69 %	0,8	0,7	1,2	0,5	98 %
1-2 000 innb.	74	3,7	180,6	58 %	0,8	0,7	1,1	0,4	95 %
<1 000 innb.	22	5,4	179,2	87 %	1,0	0,8	1,3	0,6	95 %
Norge	436*	5,0	58,6	87 %	0,9	0,8	1,4	0,9	98 %

* Inkl. Svalbard

¹ Andel av den samlede mediebestanden til folkebibliotekene i gruppen/landet, som er registrert i elektroniske kataloger. Tallene er ikke sammenliknbare med tallene for 2000. Statistikken for 2000 viste gjennomsnittet av folkebibliotekenes prosenttall. For landet som helhet har kommunene i gjennomsnitt registrert 79% av mediebestanden i en elektronisk katalog, mot 76% i 2000.

Tabell 2. Folkebibliotek 2001 – landsstatistikk etter fylke (Regnskap og budsjett i 1 000 kr)

Fylke	Antall innbyggere	Antall barn t.o.m. 12 år	Antall hovedbibliotek	Antall avd.	Fag-utdannet bibl. sjef	REGNSKAP 2001						
						Lønn	Bøker, aviser, tidsskrifter	AV-medier	Medier totalt	Data-tjenester	Husleie	Totalt drifts-regnskap
Østfold	251 032	41 526	18	31	15	34 540	7 131	464	7 596	1 800	1 583	53 703
Akershus	471 988	89 770	22	50	21	69 587	13 386	360	13 747	3 762	17 220	111 817
Oslo	508 726	76 311	1	20	1	80 948	9 214	648	9 861	1 990	12 598	121 710
Hedmark	187 999	29 762	22	47	19	24 726	5 531	298	5 830	1 322	1 126	38 618
Oppland	183 419	29 393	26	54	20	21 672	5 816	329	6 145	1 705	4 873	38 374
Buskerud	238 833	40 039	21	55	17	30 998	6 989	324	7 313	1 710	1 469	45 478
Vestfold	215 030	36 981	14	23	14	34 142	7 126	257	7 383	1 759	901	52 247
Telemark	165 595	27 288	18	41	14	25 967	5 022	257	5 278	1 164	1 955	37 559
Aust-Agder	102 714	18 112	15	27	10	14 322	2 730	211	2 941	822	239	21 216
Vest-Agder	156 878	29 525	15	36	9	19 537	4 283	397	4 680	949	5 551	36 988
Rogaland	375 225	74 775	26	60	15	51 320	12 668	1 588	14 256	1 762	10 153	86 337
Hordaland	438 312	81 314	34	88	21	55 121	12 079	1 604	13 682	2 848	8 763	92 478
Sogn og Fjordane	107 590	19 778	26	71	14	16 445	4 123	381	4 504	945	4 128	29 149
Møre og Romsdal	243 810	43 204	38	94	21	27 986	6 393	386	6 779	882	3 783	43 107
Sør-Trøndelag	264 865	47 286	25	62	10	28 070	6 774	158	6 933	583	1 156	51 343
Nord-Trøndelag	127 261	23 076	24	38	12	14 466	3 395	478	3 873	603	3 976	26 508
Nordland	238 295	42 116	45	86	20	28 110	7 088	636	7 724	1 750	4 782	49 969
Troms	151 777	27 562	25	48	15	17 959	4 108	256	4 365	933	3 811	30 820
Finnmark	74 087	14 010	19	42	10	13 836	2 873	178	3 051	824	3 280	24 076
Svalbard			1	1	1	494	150		150	18	348	1 237
Uten Oslo	3 994 710	715 517	434	954	278	529 300	117 667	8 563	126 230	26 141	79 098	871 023
Norge	4 503 436	791 828	435	974	279	610 248	126 880	9 211	136 091	28 132	91 696	992 733

Fylke	BUDSJETT 2002							MEDIEBEVILGNING PR INNBYGGER			DRIFTSUTG. PR INNBYGGER 2001
	Lønn	Bøker, aviser, tidsskrifter	AV-medier	Medier totalt	Data-tjenester	Husleie	Totalt drifts-budsjett	Regnskap 2001	Endring fra 2 000	Budsjett 2002	
Østfold	34 658	7 108	502	7 610	1 653	5 193	55 049	30,26	0,61 %	30,32	213,93
Akershus	68 701	12 923	347	13 269	3 605	16 786	109 692	29,12	2,95 %	28,11	236,91
Oslo	77 859	9 141	0	9 141	2 182	12 856	114 515	19,38	-12,14 %	17,97	239,24
Hedmark	24 582	5 529	221	5 751	1 522	1 294	38 715	31,01	1,82 %	30,59	205,41
Oppland	21 705	5 839	315	6 154	1 519	4 798	38 787	33,50	4,81 %	33,55	209,21
Buskerud	31 188	6 598	297	6 894	1 736	1 649	44 946	30,62	7,30 %	28,87	190,42
Vestfold	33 541	7 406	311	7 717	1 471	1 171	52 203	34,33	-2,71 %	35,89	242,98
Telemark	24 881	4 813	261	5 074	1 355	1 947	36 015	31,87	9,57 %	30,64	226,81
Aust-Agder	14 041	2 760	214	2 974	895	238	20 728	28,64	-4,66 %	28,95	206,56
Vest-Agder	20 009	4 251	497	4 748	1 055	5 694	38 051	29,83	5,73 %	30,27	235,77
Rogaland	49 845	12 520	1 253	13 773	1 577	8 498	83 678	37,99	5,93 %	36,71	230,09
Hordaland	56 869	13 016	1 685	14 701	3 211	8 057	93 884	31,22	-2,21 %	33,54	210,99
Sogn og Fjordane	15 930	4 105	298	4 403	988	4 270	28 667	41,87	0,07 %	40,93	270,92
Møre og Romsdal	27 567	6 347	306	6 653	802	4 010	43 244	27,80	-2,61 %	27,29	176,81
Sør-Trøndelag	27 306	6 817	142	6 960	682	1 163	43 239	26,17	-2,49 %	26,28	193,84
Nord-Trøndelag	14 328	3 519	446	3 965	725	4 027	25 981	30,43	-4,57 %	31,15	208,29
Nordland	28 816	6 833	765	7 598	1 933	4 596	50 340	32,41	6,95 %	31,88	209,69
Troms	17 598	3 974	217	4 191	819	3 914	29 364	28,76	13,08 %	27,61	203,06
Finnmark	14 293	2 844	213	3 057	712	3 457	24 726	41,18	-1,19 %	41,26	324,97
Svalbard	554	150		150	17	362	1 341				
Uten Oslo	526 412	117 353	8 288	125 641	26 275	81 123	858 650	31,60	2,17 %	31,45	218,04
Norge	604 271	126 494	8 288	134 782	28 457	93 979	973 165	30,22	0,98 %	29,93	220,44

Tabell 2. Folkebibliotek 2001 – landsstatistikk etter fylke

Fylke	PERSONALE					BØKER FOR BARN						
	Personer heltid	Personer deltid	Totalt i årsverk	Årsverk pr 1000 innb.	Andel publikumstid ¹	Tilvekst fag	Tilvekst skjønn	Total tilvekst	Avgang	Bestand fag	Bestand skjønn	Total bestand
Østfold	58	82	104	0,41	46,2 %	3 826	11 139	14 965	11 204	60 543	189 871	250 414
Akershus	141	119	200	0,42	46,7 %	6 933	21 541	28 474	30 156	101 877	336 186	438 063
Oslo	185	72	222	0,44	56,4 %	4 674	14 479	19 153	44 917	112 229	340 170	452 399
Hedmark	43	79	76	0,41	53,6 %	3 026	9 777	12 803	9 089	54 015	202 905	256 920
Oppland	44	61	70	0,38	47,9 %	3 809	13 775	17 584	7 180	66 601	267 977	334 578
Buskerud	59	77	95	0,40	46,6 %	3 928	13 079	17 007	21 730	59 159	228 796	287 955
Vestfold	71	56	101	0,47	37,7 %	3 546	10 343	13 889	12 594	49 625	168 963	218 588
Telemark	51	69	79	0,48	47,2 %	2 776	9 064	11 840	12 003	48 732	179 748	228 480
Aust-Agder	21	45	42	0,41	50,2 %	1 662	6 503	8 165	9 822	30 997	122 607	153 604
Vest-Agder	36	61	62	0,40	47,0 %	2 262	8 210	10 472	5 112	42 090	162 031	204 121
Rogaland	105	108	152	0,40	42,7 %	6 622	21 912	28 534	25 573	108 082	417 953	526 035
Hordaland	104	128	164	0,37	64,9 %	7 852	24 134	31 986	19 350	130 587	446 941	577 528
Sogn og Fjordane	20	84	53	0,49	51,8 %	2 479	9 621	12 100	4 465	47 194	212 175	259 369
Møre og Romsdal	46	119	88	0,36	48,2 %	3 576	13 925	17 501	17 979	71 408	336 322	407 730
Sør-Trøndelag	47	91	87	0,33	54,5 %	3 005	12 040	15 045	8 950	66 078	229 691	295 769
Nord-Trøndelag	21	68	51	0,40	54,8 %	2 336	9 341	11 677	18 003	38 223	167 312	205 535
Nordland	64	125	106	0,44	48,1 %	4 106	16 787	20 893	11 919	72 971	332 338	405 309
Troms	43	56	62	0,41	52,4 %	3 087	9 166	12 253	14 054	48 830	199 237	248 067
Finnmark	37	55	54	0,73	44,8 %	2 069	7 887	9 956	6 350	38 739	153 936	192 675
Svalbard	2		2		64,5 %	83	317	400	35	1 018	3 604	4 622
Uten Oslo	1 013	1 483	1 649	0,41	49,3 %	66 983	228 561	295 544	245 568	1 136 769	4 358 593	5 495 362
Norge	1 198	1 555	1 871	0,42	50,1 %	71 657	243 040	314 697	290 485	1 248 998	4 698 763	5 947 761

¹ Andel av de samlede personalressursene ved folkebibliotekene i fylket/landet, som brukes til å betjene publikum. Tallene er ikke sammenliknbare med tallene for 2000. Statistikken for 2000 viste gjennomsnittet av folkebibliotekenes prosenttall.

Fylke	BØKER FOR VOKSNE							TOTALT BØKER		
	Tilvekst fag	Tilvekst skjønn	Tilvekst totalt	Avgang	Bestand fag	Bestand skjønn	Total bestand	Tilvekst	Avgang	Bestand
Østfold	12 738	14 650	27 388	22 044	360 548	321 652	682 200	42 353	33 248	932 614
Akershus	24 037	23 134	47 171	56 047	500 908	499 453	1 000 361	75 645	86 203	1 438 424
Oslo	20 538	18 094	38 632	49 998	560 711	351 030	911 741	57 785	94 915	1 364 140
Hedmark	11 348	13 125	24 473	28 602	344 134	389 702	733 836	37 276	37 691	990 756
Oppland	11 789	15 931	27 720	19 331	346 580	447 537	794 117	45 304	26 511	1 128 695
Buskerud	10 909	16 659	27 568	58 672	310 684	385 181	695 865	44 575	80 402	983 820
Vestfold	11 951	12 576	24 527	26 300	304 578	249 439	554 017	38 416	38 894	772 605
Telemark	8 511	12 874	21 385	27 301	319 817	369 762	689 579	33 225	39 304	918 059
Aust-Agder	5 229	8 134	13 363	30 785	204 555	240 048	444 603	21 528	40 607	598 207
Vest-Agder	7 828	10 266	18 094	12 667	236 946	273 839	510 785	28 566	17 779	714 906
Rogaland	24 710	23 690	48 400	58 623	639 684	596 515	1 236 199	76 934	84 196	1 762 234
Hordaland	26 705	28 480	55 185	46 548	546 753	645 817	1 192 570	87 171	65 898	1 770 098
Sogn og Fjordane	7 801	14 351	22 152	15 156	244 751	447 276	692 027	34 252	19 621	951 396
Møre og Romsdal	10 083	18 111	28 194	48 762	396 072	636 142	1 032 214	45 695	66 741	1 439 944
Sør-Trøndelag	9 052	16 446	25 498	31 604	300 064	427 309	727 373	40 543	40 554	1 023 142
Nord-Trøndelag	8 406	12 746	21 152	35 535	212 268	293 741	506 009	32 829	53 538	711 544
Nordland	14 191	23 368	37 559	26 242	506 510	672 256	1 178 766	58 452	38 161	1 584 075
Troms	7 236	11 676	18 912	22 504	290 004	331 879	621 883	31 165	36 558	869 950
Finnmark	7 268	10 266	17 534	15 055	219 687	260 081	479 768	27 490	21 405	672 443
Svalbard	580	456	1 036	69	4 109	6 490	10 599	1 436	104	15 221
Uten Oslo	220 372	286 939	507 311	581 847	6 288 652	7 494 119	13 782 771	802 855	827 415	19 278 133
Norge	240 910	305 033	545 943	631 845	6 849 363	7 845 149	14 694 512	860 640	922 330	20 642 273

Tabell 2. Folkebibliotek 2001 – landsstatistikk etter fylke

Fylke	ABONNEMENT					BESTAND ANDRE MEDIER				
	Tidsskrift	Aviser	Samlet tilvekst	Samlet avgang	Samlet bestand	Musikk fonogram	Litteratur fonogram	Video	CD-ROM	Annet ¹
Østfold	1 864	293	87	71	2 157	18 806	13 885	9 365	961	21 124
Akershus	3 107	391	158	258	3 498	30 290	34 094	18 928	1 069	42 108
Oslo	2 410	322	34	68	2 732	22 745	16 183	10 645	1 070	52 567
Hedmark	1 584	196	51	89	1 798	15 836	11 760	8 108	262	37 299
Oppland	1 948	206	121	104	2 154	8 308	16 917	11 938	529	10 071
Buskerud	2 046	246	50	153	2 292	19 429	13 394	11 777	524	28 570
Vestfold	1 748	273	86	81	2 021	11 958	13 647	13 758	1 030	18 785
Telemark	1 465	206	75	62	1 671	10 940	7 753	8 676	380	15 203
Aust-Agder	1 078	137	100	162	1 215	6 488	7 668	8 588	373	6 290
Vest-Agder	1 272	151	40	34	1 423	13 016	8 736	10 191	481	14 619
Rogaland	2 858	365	190	321	3 223	35 781	29 675	24 426	1 612	55 538
Hordaland	2 873	422	143	167	3 295	43 327	23 511	19 622	2 195	57 009
Sogn og Fjordane	1 657	197	135	64	1 854	14 359	8 686	11 985	442	5 849
Møre og Romsdal	2 124	334	68	159	2 458	9 248	15 362	11 612	513	6 439
Sør-Trøndelag	1 800	288	88	124	2 088	16 956	16 426	14 125	1 030	12 186
Nord-Trøndelag	1 363	184	49	80	1 547	7 985	12 586	11 900	1 285	8 765
Nordland	3 040	422	150	202	3 462	16 398	16 148	16 479	853	35 539
Troms	1 652	174	24	80	1 826	14 305	11 201	7 148	545	10 675
Finnmark	1 115	233	42	65	1 348	14 093	7 803	10 968	592	24 470
Svalbard	26	5		5	31		192	287		
Uten Oslo	34 620	4 741	1 657	2 281	39 361	307 523	269 444	229 881	14 676	410 539
Norge	37 030	5 063	1 691	2 349	42 093	330 268	285 627	240 526	15 746	463 106

¹ Noter, fotografier, mikroformer, multimediesett, grafikk, dias-serier etc.

Fylke	ANDRE MEDIER			TOTALT ALLE MEDIER				UTLÅN BØKER FOR BARN			
	Samlet tilvekst	Samlet avgang	Samlet bestand	Tilvekst	Tilvekst pr 1000 innb.	Avgang	Bestand	Fag	Skjønn	Totalt	Pr barn
Østfold	7 339	2 914	64 141	49 779	198,3	36 233	998 912	73 743	298 281	372 024	9,0
Akershus	13 615	4 762	126 489	89 418	189,4	91 223	1 568 411	141 796	679 404	821 200	9,1
Oslo	14 026	15 543	103 210	71 845	141,2	110 526	1 470 082	117 749	447 576	565 325	7,4
Hedmark	7 306	2 008	73 265	44 633	237,4	39 788	1 065 819	55 779	243 173	298 952	10,0
Oppland	6 048	1 727	47 763	51 473	280,6	28 342	1 178 612	52 380	232 204	284 584	9,7
Buskerud	14 336	1 564	73 694	58 961	246,9	82 119	1 059 806	65 574	287 795	353 369	8,8
Vestfold	6 996	1 977	59 178	45 498	211,6	40 952	833 804	78 160	337 627	415 787	11,2
Telemark	7 094	3 165	42 952	40 394	243,9	42 531	962 682	48 196	206 685	254 881	9,3
Aust-Agder	3 274	1 133	29 407	24 902	242,4	41 902	628 829	30 742	134 862	165 604	9,1
Vest-Agder	4 230	1 273	47 043	32 836	209,3	19 086	763 372	60 013	267 310	327 323	11,1
Rogaland	17 323	6 536	147 032	94 447	251,7	91 053	1 912 489	115 794	658 272	774 066	10,4
Hordaland	15 570	2 771	145 664	102 884	234,7	68 836	1 919 057	139 386	541 439	680 825	8,4
Sogn og Fjordane	4 101	1 045	41 321	38 488	357,7	20 730	994 571	34 736	144 051	178 787	9,0
Møre og Romsdal	5 152	1 006	43 174	50 915	208,8	67 906	1 485 576	62 593	306 756	369 349	8,5
Sør-Trøndelag	7 836	1 515	60 723	48 467	183,0	42 193	1 085 953	106 756	352 681	459 437	9,7
Nord-Trøndelag	4 968	1 389	42 521	37 846	297,4	55 007	755 612	41 154	179 209	220 363	9,5
Nordland	6 776	1 956	85 417	65 378	274,4	40 319	1 672 954	56 538	260 721	317 259	7,5
Troms	3 223	866	43 874	34 412	226,7	37 504	915 650	43 496	205 273	248 769	9,0
Finnmark	3 797	857	57 926	31 329	422,9	22 327	731 717	19 008	82 045	101 053	7,2
Svalbard	42	13	479	1 478		122	15 731	385	2 724	3 109	
Uten Oslo	139 026	38 477	1 232 063	943 538	236,2	868 173	20 549 557	1 226 229	5 420 512	6 646 741	9,3
Norge	153 052	54 020	1 335 273	1 015 383	225,5	978 669	22 019 639	1 343 978	5 868 088	7 212 066	9,1

Tabell 2. Folkebibliotek 2001 – landsstatistikk etter fylke

Fylke	UTLÅN BØKER FOR VOKSNE				TOTALT UTLÅN BØKER	UTLÅN ANDRE MEDIER					
	Fag	Skjønn	Totalt	Pr voksen		Fonogram musikk	Fonogram litteratur	Video	CD-ROM	Annet ¹	Totalt
Østfold	289 514	376 823	666 337	3,18	1 038 361	55 353	66 002	148 560	11 227	30 968	312 110
Akershus	513 120	606 612	1 119 732	2,93	1 940 932	123 941	192 986	266 168	8 897	46 568	638 560
Oslo	493 160	535 915	1 029 075	2,38	1 594 400	128 638	99 092	126 122	6 340	73 437	433 629
Hedmark	215 273	238 204	453 477	2,87	752 429	28 012	47 128	71 078	691	23 240	170 149
Oppland	177 553	224 833	402 386	2,61	686 970	10 361	50 678	102 728	4 296	14 402	182 465
Buskerud	259 360	309 295	568 655	2,86	922 024	32 335	64 152	128 161	3 416	21 589	249 653
Vestfold	366 979	351 196	718 175	4,03	1 133 962	48 505	82 832	204 852	6 974	35 729	378 892
Telemark	187 243	217 755	404 998	2,93	659 879	16 908	33 823	87 876	3 186	11 065	152 858
Aust-Agder	119 120	138 439	257 559	3,04	423 163	15 102	28 429	86 027	3 545	12 130	145 233
Vest-Agder	179 649	237 515	417 164	3,28	744 487	22 389	47 406	127 146	2 651	23 925	223 517
Rogaland	494 415	531 784	1 026 199	3,42	1 800 265	131 984	121 712	287 340	15 138	77 904	634 078
Hordaland	522 227	530 982	1 053 209	2,95	1 734 034	191 145	110 155	313 829	15 179	58 510	688 818
Sogn og Fjordane	94 160	121 453	215 613	2,46	394 400	9 164	20 784	91 146	1 849	11 453	134 396
Møre og Romsdal	214 976	280 865	495 841	2,47	865 190	11 904	48 839	129 569	2 739	9 652	202 703
Sør-Trøndelag	295 020	333 700	628 720	2,89	1 088 157	89 743	97 701	164 071	10 968	18 030	380 513
Nord-Trøndelag	120 361	174 712	295 073	2,83	515 436	14 306	40 032	98 676	8 058	10 955	172 027
Nordland	211 214	279 615	490 829	2,50	808 088	15 075	50 299	143 480	5 411	9 699	223 964
Troms	144 951	121 351	266 302	2,14	515 071	22 016	36 780	55 033	3 945	9 335	127 109
Finnmark	87 244	85 291	172 535	2,87	273 588	12 109	14 224	79 963	1 728	7 624	115 648
Svalbard	2 186	2 747	4 933		8 042		317	2 149			2 466
Uten Oslo	4 494 565	5 163 172	9 657 737	2,95	16 304 478	850 352	1 154 279	2 587 852	109 898	432 778	5 135 159
Norge	4 987 725	5 699 087	10 686 812	2,88	17 898 878	978 990	1 253 371	2 713 974	116 238	506 215	5 568 788

Fylke	UTLÅN ALLE MEDIER					BESØK			FJERNLÅN	
	Totalt antall utlån	Utlån pr innb.	Endring fra 2000 pr innb.	Utlån pr årsverk	Utlån fra buss/båt	Antall besøk	Besøk pr innb.	Endring fra 2000 pr innb.	Antall innlån	Innlån pr 1000 innb.
Østfold	1 350 471	5,38	2,7 %	13 030	150	1 153 707	4,60	4,3 %	14 877	59,3
Akershus	2 579 492	5,47	-1,6 %	12 920		2 473 723	5,24	1,5 %	27 918	59,1
Oslo	2 028 029	3,99	-4,6 %	9 133	8 480	2 570 862	5,05	0,5 %	3 676	7,2
Hedmark	922 578	4,91	-4,6 %	12 090		809 395	4,31	-3,1 %	19 424	103,3
Oppland	869 435	4,74	-0,6 %	12 411	10 412	720 544	3,93	-1,9 %	15 002	81,8
Buskerud	1 171 677	4,91	-3,6 %	12 270	62 660	1 088 245	4,56	-5,4 %	12 478	52,2
Vestfold	1 512 854	7,04	-0,3 %	14 951	57 079	1 096 344	5,10	5,3 %	12 280	57,1
Telemark	812 737	4,91	-0,9 %	10 237	30 230	736 430	4,45	-0,8 %	13 653	82,4
Aust-Agder	568 396	5,53	-1,2 %	13 481	34 298	546 151	5,32	-1,5 %	6 111	59,5
Vest-Agder	968 004	6,17	4,4 %	15 494	7 393	945 065	6,02	-14,1 %	9 251	59,0
Rogaland	2 434 343	6,49	-0,9 %	16 019	56 735	2 303 841	6,14	11,1 %	13 035	34,7
Hordaland	2 422 852	5,53	8,4 %	14 801	178 610	2 228 057	5,08	9,2 %	19 219	43,8
Sogn og Fjordane	528 796	4,91	0,5 %	9 987	33 473	462 357	4,30	-6,3 %	12 659	117,7
Møre og Romsdal	1 067 893	4,38	-1,4 %	12 149	28 014	940 991	3,86	2,0 %	15 581	63,9
Sør-Trøndelag	1 468 670	5,54	3,9 %	16 819	32 114	1 675 692	6,33	4,1 %	10 947	41,3
Nord-Trøndelag	687 463	5,40	-2,6 %	13 517	43 539	760 922	5,98	0,5 %	11 438	89,9
Nordland	1 032 052	4,33	0,0 %	9 759	72 004	1 024 884	4,30	3,5 %	27 795	116,6
Troms	642 180	4,23	0,6 %	10 333	34 092	474 776	3,13	-3,4 %	10 704	70,5
Finnmark	389 236	5,25	-1,3 %	7 203	23 282	389 394	5,26	-11,1 %	7 433	100,3
Svalbard	10 508			6 292		10 313			323	
Uten Oslo	21 439 637	5,37	0,5 %	13 004	704 085	19 840 831	4,97	1,6 %	260 128	65,1
Norge	23 467 666	5,21	0,1 %	12 545	712 565	22 411 693	4,98	1,5 %	263 804	58,6

Tabell 3. Folkebibliotek 2001 – kommuner etter innbyggertall (Regnskap og budsjett i 1 000 kr)

	Innbyggertall	Antall faste avdelinger	Regnskap medier 2001	Regnskap medier 2001 pr innb.	Endring fra 2000 pr innb.	Budsjett medier 2002	Regnskap drift 2001	Regnskap drift 2001 pr innb.	Lønn + medier 2001 pr innb.
Norge	4 503 436	974	136 091	30,22	1,0 %	134 782	992 733	220,44	165,73
Uten Oslo	3 994 710	954	126 230	31,60	2,2 %	125 641	871 023	218,04	164,10
Østfold	251 032	31	7 596	30,26	0,6 %	7 610	53 703	213,93	167,85
Fredrikstad	68 143	6	1 559	22,87	-9,4 %	1 779	14 862	218,10	173,23
Sarpsborg	47 993	4	1 448	30,17	11,3 %	1 348	11 849	246,90	181,82
Moss	27 143	1	769	28,33	2,4 %	687	5 593	206,06	162,91
Halden	27 133	2	573	21,11	-20,3 %	504	4 978	183,47	142,37
Askim	13 622	1	626	45,97	15,6 %	632	2 939	215,79	204,51
Rygge	13 465	1	326	24,23	9,7 %	330	2 557	189,94	129,68
Eidsberg	9 883	1	317	32,11	-8,7 %	361	1 715	173,57	147,62
Rakkestad	7 158	2	356	49,67	13,2 %	373	1 329	185,72	172,63
Råde	6 275	1	260	41,46	2,0 %	258	1 157	184,41	125,66
Trøgstad	4 900	1	283	57,82	3,2 %	285	1 004	204,95	181,80
Spydeberg	4 559	1	195	42,81	1,2 %	186	873	191,44	139,42
Hobøl*	4 472	3	105	23,48	5,0 %	125	871	194,77	134,17
Våler	4 113	2	123	30,00	10,4 %	107	654	158,91	120,66
Hvaler*	3 504	1	117	33,26	-20,2 %	120	548	156,29	113,89
Marker	3 356	1	180	53,72	12,7 %	185	828	246,60	221,55
Skiptvet	3 213	1	193	59,93	20,3 %	161	1 216	378,52	304,34
Aremark*	1 419	1	69	48,55	2,7 %	69	274	193,29	185,77
Rømskog	681	1	97	141,98	7,3 %	100	455	667,48	438,84
Akershus	471 988	50	13 747	29,12	2,9 %	13 269	111 817	236,91	176,56
Bærum	101 340	6	3 301	32,57	12,2 %	3 384	38 095	375,91	231,46
Asker	49 661	2	2 137	43,04	24,7 %	1 732	14 438	290,72	238,37
Skedsmo	39 155	6	431	11,01	-47,3 %	304	7 209	184,11	140,72
Lørenskog	29 656	2	614	20,72	-10,8 %	714	4 327	145,92	138,33
Ski	25 536	3	773	30,26	2,0 %	649	5 136	201,12	173,79
Oppegård	23 006	2	737	32,04	0,4 %	735	4 781	207,83	171,32
Ullensaker	20 987	2	744	35,44	-17,0 %	715	4 898	233,39	217,55
Nittedal	18 942	1	472	24,89	11,7 %	510	2 381	125,70	102,05
Eidsvoll	17 721	2	517	29,19	11,6 %	470	2 927	165,16	137,24
Nes	16 938	3	476	28,10	-0,2 %	475	3 223	190,26	147,22
Nesodden	15 534	1	493	31,74	12,3 %	441	2 995	192,82	125,42
Rælingen	14 659	2	266	18,15	-6,8 %	247	2 828	192,95	90,71
Ås	13 838	2	590	42,64	10,3 %	660	3 257	235,37	219,03
Frogn	13 020	1	410	31,49	-6,1 %	395	1 989	152,76	142,01
Aurskog-Høland	12 701	2	209	16,42	-14,7 %	213	1 463	115,16	92,35
Sørums	12 262	4	298	24,27	-6,9 %	318	3 644	297,20	148,80
Vestby	12 241	3	359	29,31	-5,6 %	390	2 773	226,57	224,78
Fet	9 371	2	204	21,77	11,5 %	175	1 219	130,08	123,47
Nannestad	9 191	1	235	25,53	23,2 %	200	1 725	187,70	174,86
Enebakk	8 931	1	286	32,06	25,5 %	280	1 270	142,15	130,93
Gjerdrum	4 656	1	118	25,29	13,0 %	168	904	194,15	105,40
Hurdal*	2 642	1	78	29,52	-17,9 %	95	335	126,80	110,90
Oslo	508 726	20	9 861	19,38	-12,1 %	9 141	121 710	239,24	178,50

* Kommuner uten fagutdannet biblioteksjef

Tabell 3. Folkebibliotek 2001 – kommuner etter innbyggertall

Årsverk pr 1000 innb.	Besøk pr innb.	Total bestand	Tilvekst pr 1000 innb.	Utlån bøker pr barn	Utlån bøker pr voksen	Utlån bøker	Utlån andre medier	Totalt utlån	Utlån pr innb.	
0,42	5,0	22 019 639	225,47	9,11	2,88	17 898 878	5 568 788	23 467 666	5,21	Norge
0,41	5,0	20 549 557	236,20	9,29	2,95	16 304 478	5 135 159	21 439 637	5,37	Uten Oslo
0,41	4,6	998 912	198,30	8,96	3,18	1 038 361	312 110	1 350 471	5,38	Østfold
0,46	3,5	195 513	153,65	7,92	3,31	277 097	92 222	369 319	5,42	Fredrikstad
0,42	3,7	147 257	214,68	8,43	2,95	183 810	75 986	259 796	5,41	Sarpsborg
0,41	6,2	107 144	118,19	6,07	3,29	101 667	33 599	135 266	4,98	Moss
0,36	5,5	151 709	168,02	10,63	3,16	119 036	22 205	141 241	5,21	Halden
0,47	9,3	58 631	316,11	10,76	4,79	78 964	23 011	101 975	7,49	Askim
0,29	7,7	34 600	94,91	5,55	1,79	33 343	11 754	45 097	3,35	Rygge
0,36	3,6	50 363	213,80	12,93	4,17	55 931	6 148	62 079	6,28	Eidsberg
0,36	4,8	47 602	260,27	12,93	4,28	40 529	6 936	47 465	6,63	Rakkestad
0,26	1,6	25 921	265,34	6,48	1,97	17 139	4 948	22 087	3,52	Råde
0,53	7,2	26 476	271,22	8,53	2,94	18 825	9 591	28 416	5,80	Trøgstad
0,33	3,1	23 089	238,21	7,50	3,17	17 746	5 705	23 451	5,14	Spydeberg
0,36	1,9	27 219	313,06	8,65	1,95	14 532	3 604	18 136	4,06	Hobøl
0,32	4,5	22 386	273,77	6,35	1,06	8 527	3 246	11 773	2,86	Våler
0,25	3,3	18 326	170,66	13,93	3,66	18 199	233	18 432	5,26	Hvaler
0,54		18 586	489,87	28,08	3,89	25 894	7 209	33 103	9,86	Marker
0,59	2,9	17 948	359,17	14,92	2,64	15 654	3 800	19 454	6,05	Skiptvet
0,41	7,0	11 841	549,68	21,78	1,50	6 695	756	7 451	5,25	Aremark
0,88	4,1	14 301	1317,18	21,94	4,44	4 773	1 157	5 930	8,71	Rømskog
0,42	5,2	1 568 411	189,45	9,15	2,93	1 940 932	638 560	2 579 492	5,47	Akershus
0,58	7,2	352 248	161,58	11,94	4,49	600 370	184 996	785 366	7,75	Bærum
0,54	8,5	166 040	203,24	10,78	4,40	282 329	109 017	391 346	7,88	Asker
0,37	2,5	92 865	122,28	5,68	1,70	94 931	27 810	122 741	3,13	Skedsmo
0,36	6,0	70 111	156,87	9,92	1,92	100 185	35 533	135 718	4,58	Lørenskog
0,46	5,7	78 883	192,55	10,15	2,87	110 118	40 383	150 501	5,89	Ski
0,40	5,1	99 370	175,69	9,24	3,63	108 276	30 921	139 197	6,05	Oppegård
0,55	5,4	66 626	287,56	8,54	3,01	84 154	20 188	104 342	4,97	Ullensaker
0,24	1,5	57 712	173,85	6,12	1,57	47 631	17 497	65 128	3,44	Nittedal
0,34	1,8	81 996	228,37	6,93	2,75	61 382	20 824	82 206	4,64	Eidsvoll
0,18	5,7	55 033	186,92	7,18	1,95	48 929	14 865	63 794	3,77	Nes
0,27	6,6	47 727	206,45	12,95	2,08	67 519	33 996	101 515	6,54	Nesodden
0,22	6,3	49 803	219,25	5,70	1,70	35 373	11 021	46 394	3,16	Rælingen
0,46	8,4	48 060	191,86	14,12	2,32	65 217	20 500	85 717	6,19	Ås
0,31	3,2	37 925	200,92	8,76	2,41	47 660	12 396	60 056	4,61	Frogn
0,28	2,3	25 629	438,08	5,87	1,61	29 484	10 418	39 902	3,14	Aurskog-Høland
0,38	3,4	48 684	196,95	7,05	1,73	33 610	9 342	42 952	3,50	Sorum
0,55	2,5	46 680	163,39	7,60	2,33	40 252	7 121	47 373	3,87	Vestby
0,30	1,5	41 717	199,77	4,14	1,74	20 441	12 474	32 915	3,51	Fet
0,26	2,3	40 416	163,42	5,84	2,28	27 154	7 986	35 140	3,82	Nannestad
0,29	1,9	26 181	163,03	4,07	1,93	20 876	8 490	29 366	3,29	Enebakk
0,30	0,9	16 027	143,69	3,43	1,03	7 084	1 613	8 697	1,87	Gjerdrum
0,23	1,3	18 678	317,94	6,47	2,34	7 957	1 169	9 126	3,45	Hurdal
0,44	5,1	1 470 082	141,23	7,41	2,38	1 594 400	433 629	2 028 029	3,99	Oslo

Tabell 3. Folkebibliotek 2001 – kommuner etter innbyggertall (Regnskap og budsjett i 1 000 kr)

	Innbyggertall	Antall faste avdelinger	Regnskap medier 2001	Regnskap medier 2001 pr innb.	Endring fra 2000 pr innb.	Budsjett medier 2002	Regnskap drift 2001	Regnskap drift 2001 pr innb.	Lønn + medier 2001 pr innb.
Norge	4 503 436	974	136 091	30,22	1,0 %	134 782	992 733	220,44	165,73
Uten Oslo	3 994 710	954	126 230	31,60	2,2 %	125 641	871 023	218,04	164,10
Hedmark	187 999	47	5 830	31,01	1,8 %	5 751	38 618	205,41	162,53
Ringsaker	31 720	7	785	24,75	-2,5 %	787	5 257	165,72	136,91
Hamar	26 835	3	906	33,77	29,3 %	847	8 011	298,53	265,36
Elverum	18 271	2	556	30,43	5,3 %	520	2 563	140,29	130,97
Stange	18 113	3	456	25,16	-15,1 %	480	5 842	322,52	131,41
Kongsvinger	17 401	1	411	23,62	4,8 %	335	2 008	115,40	104,07
Åsnes	8 061	3	241	29,91	13,9 %	249	1 140	141,45	129,08
Sør-Odal	7 405	2	236	31,85	-1,6 %	250	1 508	203,69	184,53
Løten	7 244	1	187	25,79	-8,0 %	191	799	110,36	91,43
Trysil	7 034	1	231	32,85	20,9 %	250	879	125,01	120,92
Eidskog	6 419	2	75	11,68	-24,2 %	80	687	106,98	96,85
Grue*	5 526	2	190	34,38	8,8 %	175	1 041	188,46	128,75
Tynset	5 452	2	244	44,83	-0,6 %	256	1 441	264,38	197,82
Nord-Odal	5 097	1	225	44,13	17,1 %	220	1 170	229,57	196,57
Åmot	4 396	1	205	46,67	-5,3 %	202	1 251	284,50	269,99
Våler*	4 026	1	130	32,38	4,2 %	142	617	153,27	114,25
Stor-Elvdal*	2 947	3	120	40,72	-11,1 %	132	620	210,38	184,93
Alvdal	2 415	1	120	49,68	-1,8 %	128	667	276,10	263,19
Rendalen	2 284	2	208	91,07	6,7 %	175	821	359,46	303,42
Os	2 172	3	90	41,40	-40,4 %	107	587	270,13	193,58
Tolga	1 823	3	67	36,64	-33,8 %	76	531	291,47	243,99
Folldal	1 812	1	68	37,53	-18,1 %	90	701	386,87	239,51
Engerdal	1 546	2	78	50,74	3,1 %	60	475	307,47	229,12
Oppland	183 419	54	6 145	33,50	4,8 %	6 154	38 374	209,21	151,66
Gjøvik ¹	27 179	3	722	26,56	0,0 %	875	3 834	141,05	128,45
Lillehammer	24 873	1	717	28,83	2,3 %	774	8 153	327,79	155,95
Østre Toten	14 145	1	389	27,50	-13,6 %	375	2 418	170,94	141,82
Vestre Toten	13 138	3	389	29,59	29,8 %	425	2 147	163,41	146,49
Gran	13 011	3	421	32,34	13,6 %	387	2 880	221,31	163,95
Lunner	8 429	2	167	19,83	-10,3 %		1 180	140,01	125,15
Nordre Land	6 909	2	202	29,25	-3,1 %	190	1 402	202,97	152,81
Nord-Aurdal	6 541	2	256	39,14	22,5 %	245	1 211	185,14	167,25
Sel	6 228	3	312	50,16	5,0 %	287	1 698	272,72	165,01
Gausdal	6 200	3	147	23,65	-24,8 %	194	854	137,75	120,30
Søndre Land	6 100	2	183	30,08	-7,9 %	196	898	147,23	111,56
Jevnaker	6 065	1	211	34,79	6,9 %	210	1 066	175,79	105,22
Nord-Fron	5 948	3	293	49,32	9,3 %	246	1 737	291,97	211,21
Øyer	4 843	2	169	34,85	9,8 %	171	804	166,10	130,01
Ringebu	4 736	2	189	39,83	7,2 %	182	848	179,13	132,37
Vågå*	3 833	2	118	30,79	-16,9 %	151	719	187,47	148,59
Sør-Aurdal	3 367	3	123	36,57	11,2 %	117	694	206,17	176,63
Sør-Fron	3 337	1	64	19,16	-30,1 %	110	554	165,93	152,81
Øystre Slidre*	3 075	2	187	60,88	10,6 %	185	683	221,97	165,45
Dovre	2 875	3	158	54,96	3,3 %	155	1 118	388,87	249,39

* Kommuner uten fagutdannet biblioteksjef

¹ Regnskapstall for Gjøvik bibliotek var ikke tilgjengelige ved publisering av statistikken. Regnskapstall for 2000 er benyttet.

Tabell 3. Folkebibliotek 2001 – kommuner etter innbyggertall

Årsverk pr 1000 innb.	Besøk pr innb.	Total bestand	Tilvekst pr 1000 innb.	Utlån bøker pr barn	Utlån bøker pr voksen	Utlån bøker	Utlån andre medier	Totalt utlån	Utlån pr innb.	
0,42	5,0	22 019 639	225,47	9,11	2,88	17 898 878	5 568 788	23 467 666	5,21	Norge
0,41	5,0	20 549 557	236,20	9,29	2,95	16 304 478	5 135 159	21 439 637	5,37	Uten Oslo
0,41	4,3	1 065 819	237,41	10,04	2,87	752 429	170 149	922 578	4,91	Hedmark
0,34	4,0	143 685	171,75	11,29	2,90	137 848	12 229	150 077	4,73	Ringsaker
0,67	8,5	186 335	210,25	19,80	4,88	190 580	59 677	250 257	9,33	Hamar
0,31	3,1	87 391	161,68	5,63	2,90	61 132	15 615	76 747	4,20	Elverum
0,36	3,9	103 748	147,24	4,34	1,95	42 537	10 983	53 520	2,95	Stange
0,24	2,8	66 157	159,01	3,61	1,26	28 221	1 807	30 028	1,73	Kongsvinger
0,30	3,3	52 617	262,50	9,70	2,07	25 190	8 345	33 535	4,16	Åsnes
0,39	1,2	30 350	239,57	6,05	1,53	16 662	1 189	17 851	2,41	Sør-Odal
0,23	2,9	31 237	152,40	8,22	2,00	21 957	2 897	24 854	3,43	Løten
0,28	3,1	43 876	244,53	8,93	2,22	22 470	5 698	28 168	4,00	Trysil
0,29	1,9	21 273	62,00	14,34	2,20	26 731	186	26 917	4,19	Eidskog
0,32	1,5	22 943	185,49	6,01	2,20	15 116	2 661	17 777	3,22	Grue
0,45	8,0	19 720	784,67	9,81	3,59	25 461	9 839	35 300	6,47	Tynset
0,47	2,4	17 475	428,68	8,95	2,33	16 870	7 164	24 034	4,72	Nord-Odal
0,76	7,3	26 364	352,37	9,37	3,76	20 098	6 174	26 272	5,98	Åmot
0,25	2,1	20 262	239,20	7,66	1,95	10 851	2 279	13 130	3,26	Våler
0,51	1,3	24 641	331,86	3,56	2,78	8 529	281	8 810	2,99	Stor-Elvdal
0,67	7,9	30 648	397,10	9,68	5,33	14 673	3 765	18 438	7,63	Alvdal
0,79	4,9	26 186	873,47	20,38	5,16	16 807	5 702	22 509	9,86	Rendalen
0,47	11,2	41 440	829,19	32,79	4,86	21 472	4 430	25 902	11,93	Os
0,50	7,9	25 210	460,23	21,77	5,24	15 578	4 779	20 357	11,17	Tolga
0,69	5,4	22 440	415,01	8,76	4,80	9 895	3 932	13 827	7,63	Folldal
0,61	1,4	21 821	465,07	2,52	2,41	3 751	517	4 268	2,76	Engerdal
0,38	3,9	1 178 612	280,63	9,68	2,61	686 970	182 465	869 435	4,74	Oppland
0,36	4,5	205 248	259,61	7,13	2,36	84 677	24 424	109 101	4,01	Gjøvik
0,39	7,7	85 782	169,34	10,87	3,29	112 459	30 545	143 004	5,75	Lillehammer
0,26	1,7	52 764	173,77	6,59	2,14	40 179	12 169	52 348	3,70	Østre Toten
0,36	3,0	63 153	183,51	10,75	1,86	42 962	11 199	54 161	4,12	Vestre Toten
0,41	3,7	66 637	356,78	9,50	2,33	45 178	6 858	52 036	4,00	Gran
0,26	3,3	39 528	170,36	6,98	1,29	19 299	3 355	22 654	2,69	Lunner
0,43	2,2	37 919	191,49	7,38	2,59	22 850	3 924	26 774	3,88	Nordre Land
0,42	5,8	42 662	493,20	11,71	3,63	32 072	9 277	41 349	6,32	Nord-Aurdal
0,45	4,1	43 368	321,13	14,11	4,07	35 376	5 400	40 776	6,55	Sel
0,30	0,3	22 086	234,68	12,70	2,19	24 063	7 523	31 586	5,09	Gausdal
0,33	3,3	34 450	193,11	9,26	2,34	21 043	9 597	30 640	5,02	Søndre Land
0,36	2,4	27 222	223,58	8,84	3,29	25 743	7 699	33 442	5,51	Jevnaker
0,51	5,1	71 723	382,99	9,77	2,93	23 781	3 377	27 158	4,57	Nord-Fron
0,30	3,1	28 905	269,25	7,53	2,09	14 884	1 417	16 301	3,37	Øyer
0,32	2,2	50 709	329,18	15,24	2,64	21 504	5 471	26 975	5,70	Ringebu
0,47	2,7	36 427	320,38	12,57	2,75	16 140	4 520	20 660	5,39	Vågå
0,45	3,2	31 147	384,02	8,64	3,53	14 769	4 908	19 677	5,84	Sør-Aurdal
0,35	1,9	25 558	215,76	9,23	2,48	11 915	3 943	15 858	4,75	Sør-Fron
0,37	2,4	31 508	846,83	17,56	3,19	17 388	7 148	24 536	7,98	Øystre Slidre
0,68	3,5	34 624	489,74	7,47	3,95	13 002	1 771	14 773	5,14	Dovre

Tabell 3. Folkebibliotek 2001 – kommuner etter innbyggertall (Regnskap og budsjett i 1 000 kr)

	Innbyggertall	Antall faste avdelinger	Regnskap medier 2001	Regnskap medier 2001 pr innb.	Endring fra 2000 pr innb.	Budsjett medier 2002	Regnskap drift 2001	Regnskap drift 2001 pr innb.	Lønn + medier 2001 pr innb.
Norge	4 503 436	974	136 091	30,22	1,0 %	134 782	992 733	220,44	165,73
Uten Oslo	3 994 710	954	126 230	31,60	2,2 %	125 641	871 023	218,04	164,10
Lom*	2 579	3	206	79,88	90,1 %	220	829	321,44	253,97
Skjåk	2 389	2	165	68,90	-10,9 %	170	1 083	453,22	318,47
Vestre Slidre*	2 295	1	81	35,16	13,9 %	58	336	146,20	108,06
Lesja*	2 229	2	134	60,12	152,8 %	100	536	240,29	231,49
Vang*	1 677	1	86	51,08	11,9 %	73	370	220,51	175,45
Etnedal*	1 418	1	57	40,06	-17,8 %	58	323	228,11	140,88
Buskerud	238 833	55	7 313	30,62	7,3 %	6 894	45 478	190,42	160,41
Drammen	55 321	4	1 569	28,36	26,8 %	1 535	12 993	234,87	184,67
Ringerike	28 030	5	543	19,36	-0,3 %	520	3 350	119,52	118,65
Kongsberg	22 484	2	570	25,36	-8,5 %	634	4 656	207,06	183,83
Lier	21 540	3	607	28,20	9,3 %	613	3 509	162,92	141,13
Nedre Eiker	20 636	2	480	23,26	1,1 %	460	2 646	128,23	114,00
Røyken	16 589	2	525	31,67	17,6 %	437	3 362	202,67	161,17
Øvre Eiker	15 197	4	446	29,32	-5,4 %	480	2 824	185,85	160,63
Modum	12 494	3	421	33,67	-0,9 %	435	2 052	164,24	138,05
Hurum	8 445	2	147	17,41	-10,1 %	74	968	114,62	94,49
Hole	5 024	1	190	37,82	18,8 %	135	779	155,12	144,51
Ål	4 762	3	250	52,50	-8,7 %	239	1 386	291,08	263,39
Hol	4 665	4	404	86,51	48,6 %	251	1 496	320,65	229,48
Gol	4 392	1	233	53,05	0,0 %	233	1 104	251,37	191,94
Nes*	3 574	1	174	48,60	39,0 %	151	752	210,36	166,72
Sigdal*	3 564	4	72	20,30	-14,4 %	57	390	109,34	97,37
Nore og Uvdal*	2 755	4	147	53,36	-13,5 %	160	877	318,48	287,17
Flesberg	2 535	4	161	63,52	-13,4 %	170	767	302,43	258,16
Krødsherad	2 255	2	96	42,65	11,8 %	83	417	185,00	122,60
Hemsedal	2 015	1	161	80,01	3,0 %	137	580	287,98	264,18
Rollag	1 490	2	87	58,45	1,5 %	61	349	234,56	213,84
Flå*	1 066	1	31	28,80	-28,4 %	30	220	206,10	184,52
Vestfold	215 030	23	7 383	34,33	-2,7 %	7 717	52 247	242,98	193,11
Tønsberg/Nøtterøy	54 887	2	1 674	30,50	5,2 %	1 660	15 361	279,87	212,00
Larvik	40 681	3	976	23,99	-18,6 %	1 069	7 737	190,20	166,57
Sandefjord	39 813	1	1 516	38,08	2,6 %	1 447	7 605	191,02	162,00
Borre	24 049	3	836	34,78	-21,8 %	712	6 189	257,33	235,91
Stokke	9 613	1	487	50,66	2,7 %	495	4 042	420,47	225,42
Holmestrand	9 384	2	493	52,54	21,3 %	406	3 179	338,77	268,73
Sande	7 478	1	185	24,73	-26,6 %	260	1 637	218,87	197,52
Svelvik	6 416	1	207	32,26	33,6 %	231	1 058	164,89	151,07
Andebu	4 750	2	190	40,08	-1,8 %	186	1 085	228,33	113,71
Tjøme	4 540	1	173	38,00	-2,5 %	193	878	193,45	172,38
Våle	4 248	1	250	58,85	0,2 %	405	1 170	275,42	188,09
Ramnes	3 790	2	127	33,38	1,4 %	405	927	244,59	187,73
Hof	2 970	2	175	58,92	53,6 %	149	774	260,49	202,66
Lardal	2 411	1	94	39,09	-11,5 %	99	606	251,31	174,01

* Kommuner uten fagutdannet biblioteksjef

Tabell 3. Folkebibliotek 2001 – kommuner etter innbyggertall

Årsverk pr 1000 innb.	Besøk pr innb.	Total bestand	Tilvekst pr 1000 innb.	Utlån bøker pr barn	Utlån bøker pr voksen	Utlån bøker	Utlån andre medier	Totalt utlån	Utlån pr innb.	
0,42	5,0	22 019 639	225,47	9,11	2,88	17 898 878	5 568 788	23 467 666	5,21	Norge
0,41	5,0	20 549 557	236,20	9,29	2,95	16 304 478	5 135 159	21 439 637	5,37	Uten Oslo
0,59	5,6	27 483	714,23	14,97	3,37	13 344	2 371	15 715	6,09	Lom
0,82	5,8	30 556	414,82	10,49	2,72	8 958	5 267	14 225	5,95	Skjåk
0,26	2,4	18 954	471,90	9,20	1,66	6 503	2 486	8 989	3,92	Vestre Slidre
0,57	5,2	26 255	458,95	16,89	2,77	11 064	645	11 709	5,25	Lesja
0,45	3,5	27 825	457,96	6,28	1,68	4 063	5 267	9 330	5,56	Vang
0,35	2,0	16 119	436,53	7,37	1,85	3 754	1 904	5 658	3,99	Etnedal
0,40	4,6	1 059 806	246,87	8,83	2,86	922 024	249 653	1 171 677	4,91	Buskerud
0,47	5,6	211 903	130,20	8,11	3,23	221 357	60 821	282 178	5,10	Drammen
0,32	4,1	62 765	135,57	8,05	2,46	93 884	20 979	114 863	4,10	Ringerike
0,42	6,3	88 466	220,25	11,48	4,16	119 500	29 409	148 909	6,62	Kongsberg
0,32	4,3	47 768	165,51	7,67	2,21	69 782	19 670	89 452	4,15	Lier
0,28	2,9	73 618	175,91	6,17	2,10	58 645	15 658	74 303	3,60	Nedre Eiker
0,39	3,3	45 754	239,50	7,94	2,23	55 671	24 265	79 936	4,82	Røyken
0,35	6,3	82 605	328,81	14,17	3,94	86 033	17 246	103 279	6,80	Øvre Eiker
0,31	2,6	56 803	190,25	7,85	2,63	42 713	16 087	58 800	4,71	Modum
0,25	0,8	22 972	159,27	2,52	1,01	10 683	538	11 221	1,33	Hurum
0,42	3,3	13 091	280,45	9,66	1,93	16 401	4 870	21 271	4,23	Hole
0,68	6,3	51 564	432,38	16,77	3,49	27 706	7 750	35 456	7,45	Ål
0,81	5,8	64 272	746,41	12,90	3,11	21 975	5 336	27 311	5,85	Hol
0,46	12,0	33 604	387,75	11,53	3,68	21 738	10 629	32 367	7,37	Gol
0,36	2,8	26 365	274,20	7,04	2,34	11 200	5 106	16 306	4,56	Nes
0,33	3,0	28 676	281,43	11,69	4,37	19 623	588	20 211	5,67	Sigdal
0,81	3,3	45 901	2946,64	11,07	2,74	11 253	3 567	14 820	5,38	Nore og Uvdal
0,56	1,4	36 838	719,13	5,12	2,38	7 151	3 240	10 391	4,10	Flesberg
0,35	1,8	9 633	147,23	9,09	1,03	5 047	235	5 282	2,34	Krødsherad
0,60	2,6	22 067	495,78	12,76	3,58	10 768	2 871	13 639	6,77	Hemsedal
0,45	2,1	23 291	467,79	8,06	3,16	5 914	488	6 402	4,30	Rollag
0,53	4,1	11 850	482,18	18,66	2,52	4 980	300	5 280	4,95	Flå
0,47	5,1	833 804	211,59	11,24	4,03	1 133 962	378 892	1 512 854	7,04	Vestfold
0,55	6,7	166 452	180,44	11,74	4,69	322 297	138 797	461 094	8,40	Tønsberg/Nøtterøy
0,42	4,3	128 309	197,07	12,24	4,25	227 345	50 261	277 606	6,82	Larvik
0,40	6,6	122 644	194,18	13,77	4,33	236 793	56 940	293 733	7,38	Sandefjord
0,57	5,4	153 908	218,43	11,63	4,76	142 598	66 056	208 654	8,68	Borre
0,50	3,6	50 454	253,61	8,02	3,27	39 916	11 426	51 342	5,34	Stokke
0,53	2,7	39 926	334,83	9,16	3,05	37 937	12 941	50 878	5,42	Holmestrand
0,52	5,5	33 851	203,80	12,82	2,82	35 049	15 964	51 013	6,82	Sande
0,39	1,8	23 659	197,16	6,26	2,14	18 594	4 430	23 024	3,59	Svelvik
0,26	2,0	24 852	206,32	7,10	2,58	16 117	2 936	19 053	4,01	Andebu
0,31	3,2	19 481	308,81	7,11	2,86	16 508	7 073	23 581	5,19	Tjøme
0,35	2,8	22 340	351,46	7,51	1,83	12 419	3 715	16 134	3,80	Våle
0,42		8 775	7,12	6,37	2,52	12 408	3 261	15 669	4,13	Ramnes
0,44	3,0	21 197	535,69	4,73	1,50	6 174	2 180	8 354	2,81	Hof
0,44	2,9	17 956	303,19	10,00	2,93	9 807	2 912	12 719	5,28	Lardal

Tabell 3. Folkebibliotek 2001 – kommuner etter innbyggertall (Regnskap og budsjett i 1 000 kr)

	Innbyggertall	Antall faste avdelinger	Regnskap medier 2001	Regnskap medier 2001 pr innb.	Endring fra 2000 pr innb.	Budsjett medier 2002	Regnskap drift 2001	Regnskap drift 2001 pr innb.	Lønn + medier 2001 pr innb.
Norge	4 503 436	974	136 091	30,22	1,0 %	134 782	992 733	220,44	165,73
Uten Oslo	3 994 710	954	126 230	31,60	2,2 %	125 641	871 023	218,04	164,10
Telemark	165 595	41	5 278	31,87	9,6 %	5 074	37 559	226,81	188,69
Skien	49 740	4	1 100	22,11	7,9 %	1 200	9 750	196,02	158,83
Porsgrunn	33 146	5	997	30,08	8,0 %	964	8 722	263,15	227,98
Bamble	14 224	4	395	27,78	59,8 %	400	2 457	172,72	151,71
Notodden	12 256	1	439	35,84	12,6 %	400	2 853	232,74	180,38
Kragerø	10 620	1	353	33,25	9,0 %	251	2 258	212,60	181,53
Nome	6 652	2	249	37,43	66,0 %	156	2 408	362,06	298,35
Tinn	6 560	3	416	63,45	-4,4 %	400	2 164	329,87	311,59
Bø	5 075	1	224	44,14	6,7 %	225	1 430	281,77	179,31
Sauherad*	4 392	1	104	23,57	-19,9 %	90	702	159,92	120,05
Drangedal	4 200	1	111	26,34	3,8 %	109	559	133,13	87,80
Vinje	3 832	4	178	46,32	-4,7 %	173	862	225,07	222,76
Seljord	2 935	2	119	40,65	7,4 %	107	814	277,32	241,86
Kviteseid	2 670	1	84	31,46	0,0 %	84	369	138,20	131,09
Tokke	2 487	5	177	71,30	2,4 %	178	778	312,84	246,43
Siljan*	2 318	1	85	36,64	2,3 %	93	331	142,81	119,73
Hjartdal*	1 677	2	72	42,99	14,7 %	72	339	201,95	154,38
Nissedal*	1 463	2	65	44,43	-12,5 %	66	246	168,15	118,25
Fyresdal	1 348	1	110	81,66	1,9 %	107	517	383,30	313,00
Aust-Agder	102 714	27	2 941	28,64	-4,7 %	2 974	21 216	206,56	168,07
Arendal	39 547	2	837	21,16	-3,4 %	719	8 855	223,91	177,70
Grimstad	18 052	2	490	27,14	0,1 %	490	2 918	161,63	143,35
Lillesand	8 888	2	215	24,15	6,2 %	200	1 199	134,87	118,67
Risør	7 041	2	198	28,12	-13,3 %	240	1 414	200,82	163,61
Tvedestrand	5 935	1	149	25,11	-13,1 %	160	885	149,09	133,84
Froland	4 546	2	167	36,74	-8,5 %	197	1 219	268,15	221,29
Birkenes	4 346	3	180	41,37	3,5 %	182	765	175,99	135,45
Evje og Hornnes	3 359	1	107	31,71	3,1 %	130	607	180,81	101,85
Gjerstad*	2 493	2	82	32,88	-27,5 %	93	522	209,47	179,48
Åmli*	1 854	1	85	45,85	3,3 %	87	515	277,78	197,95
Vegårshei	1 838	2	79	43,15	-5,6 %	90	477	259,29	200,84
Valle	1 456	2	107	73,77	-7,8 %	134	553	379,86	322,80
Bygland*	1 341	2	50	37,12	-42,8 %	55	338	251,77	166,70
Iveland*	1 134	1	56	49,03	12,8 %	52	258	227,72	204,50
Bykle*	884	2	141	158,95	3,6 %	145	692	782,92	679,50
Vest-Agder	156 878	36	4 680	29,83	5,7 %	4 748	36 988	235,77	154,37
Kristiansand	73 087	4	1 835	25,11	6,4 %	1 840	21 429	293,20	152,98
Mandal	13 329	1	349	26,16	16,3 %	300	1 815	136,16	124,84
Vennesla	12 220	3	311	25,47	0,5 %	357	1 772	145,01	129,30
Farsund	9 625	3	419	43,57	6,5 %	375	2 849	295,97	227,84
Søgne	9 096	1	276	30,35	-16,4 %	356	1 518	166,85	136,22
Flekkefjord	8 866	4	329	37,09	12,4 %	370	1 891	213,33	181,93
Lyngdal*	7 129	2	219	30,66	7,6 %	166	919	128,85	116,70
Kvinesdal	5 547	3	187	33,62	-6,8 %	196	895	161,35	126,70
Songdalen	5 528	2	192	34,72	19,0 %	183	1 139	206,07	141,07
Lindesnes	4 439	3	39	8,69	-26,3 %	70	345	77,63	72,33

* Kommuner uten fagutdannet biblioteksjef

Tabell 3. Folkebibliotek 2001 – kommuner etter innbyggertall

Årsverk pr 1000 innb.	Besøk pr innb.	Total bestand	Tilvekst pr 1000 innb.	Utlån bøker pr barn	Utlån bøker pr voksen	Utlån bøker	Utlån andre medier	Totalt utlån	Utlån pr innb.	
0,42	5,0	22 019 639	225,47	9,11	2,88	17 898 878	5 568 788	23 467 666	5,21	Norge
0,41	5,0	20 549 557	236,20	9,29	2,95	16 304 478	5 135 159	21 439 637	5,37	Uten Oslo
0,48	4,4	962 682	243,93	9,34	2,93	659 879	152 858	812 737	4,91	Telemark
0,40	4,9	165 377	210,45	6,21	2,59	158 640	49 977	208 617	4,19	Skien
0,61	5,6	152 238	184,52	10,16	3,85	162 847	28 378	191 225	5,77	Porsgrunn
0,40	2,7	79 271	195,66	7,77	1,64	39 289	8 619	47 908	3,37	Bamble
0,41	4,0	58 653	226,50	7,55	2,34	38 340	4 152	42 492	3,47	Notodden
0,45	2,5	44 090	316,38	5,98	3,26	39 196	9 781	48 977	4,61	Kragerø
0,69	10,0	43 968	233,46	14,55	5,40	45 273	17 528	62 801	9,44	Nome
0,80	5,6	117 279	422,56	29,17	3,59	49 488	12 073	61 561	9,38	Tinn
0,39	3,8	33 090	253,00	10,93	4,75	29 062	1 548	30 610	6,03	Bø
0,23	1,9	17 218	138,66	7,52	0,65	7 829	2 178	10 007	2,28	Sauherad
0,24	2,1	23 264	202,62	6,25	1,41	9 052	565	9 617	2,29	Drangedal
0,67	2,1	50 732	399,53	15,12	3,07	19 716	3 224	22 940	5,99	Vinje
0,67	3,4	31 716	374,11	19,27	2,86	14 997	2 393	17 390	5,93	Seljord
0,41	1,6	18 805	483,90	10,41	1,31	7 243	2 993	10 236	3,83	Kviteseid
0,55	2,3	48 399	558,91	4,83	2,53	7 216	1 704	8 920	3,59	Tokke
0,28	3,8	18 353	355,91	12,61	2,51	10 269	1 099	11 368	4,90	Siljan
0,36	1,7	19 209	357,19	8,65	2,85	6 359	235	6 594	3,93	Hjartdal
0,34	4,3	23 411	278,20	9,72	1,26	3 962	2 105	6 067	4,15	Nissedal
0,74	6,6	17 609	504,45	23,17	5,15	11 101	4 306	15 407	11,43	Fyresdal
0,41	5,3	628 829	242,44	9,14	3,04	423 163	145 233	568 396	5,53	Aust-Agder
0,45	7,5	208 893	201,89	8,12	3,88	181 928	85 444	267 372	6,76	Arendal
0,35	5,4	67 839	195,38	11,38	2,51	76 395	19 443	95 838	5,31	Grimstad
0,28	2,1	50 690	172,37	5,77	1,68	21 265	2 764	24 029	2,70	Lillesand
0,38	3,9	41 652	244,71	7,39	2,75	24 691	3 946	28 637	4,07	Risør
0,32	2,0	25 002	189,89	6,04	1,48	13 317	2 339	15 656	2,64	Tvedestrand
0,59	4,5	29 912	338,10	9,23	3,51	21 025	10 883	31 908	7,02	Froland
0,31	3,6	31 519	284,17	6,85	2,49	14 603	6 481	21 084	4,85	Birkenes
0,22	2,3	22 088	259,60	6,26	2,44	10 353	3 330	13 683	4,07	Evje og Hornnes
0,41	3,5	26 004	316,09	19,37	4,60	17 426	2 077	19 503	7,82	Gjerstad
0,38	2,7	18 848	477,89	9,37	2,88	7 287	2 144	9 431	5,09	Åmli
0,46	10,1	21 730	349,29	19,14	2,20	9 615	515	10 130	5,51	Vegårshei
0,69	2,9	29 915	574,86	11,65	4,28	8 082	2 642	10 724	7,37	Valle
0,61	3,3	30 981	345,26	9,84	2,43	4 836	187	5 023	3,75	Bygland
0,59	6,3	7 135	537,04	15,38	0,96	4 346	882	5 228	4,61	Iveland
1,13	4,9	16 621	1289,59	28,49	4,58	7 994	2 156	10 150	11,48	Bykle
0,40	6,0	763 372	209,31	11,09	3,28	744 487	223 517	968 004	6,17	Vest-Agder
0,42	8,6	277 477	182,28	12,97	3,80	401 771	118 428	520 199	7,12	Kristiansand
0,29	2,9	2 397	121,84	9,26	2,17	46 132	13 757	59 889	4,49	Mandal
0,32	3,2	67 656	208,27	8,49	2,89	49 397	17 739	67 136	5,49	Vennesla
0,57	8,6	69 680	242,70	7,80	3,32	39 774	9 597	49 371	5,13	Farsund
0,34	5,3	48 183	226,14	9,65	3,90	46 303	12 789	59 092	6,50	Søgne
0,46	3,2	57 708	232,69	12,85	2,76	39 514	14 826	54 340	6,13	Flekkefjord
0,31	3,0	27 063	301,02	7,55	2,80	26 625	6 489	33 114	4,64	Lyngdal
0,28	2,7	36 929	250,95	14,42	2,99	28 340	9 727	38 067	6,86	Kvinesdal
0,34	3,7	31 782	272,25	9,83	2,65	23 050	6 964	30 014	5,43	Songdalen
0,25	1,3	20 250		4,72	1,11	7 950	666	8 616	1,94	Lindesnes

Tabell 3. Folkebibliotek 2001 – kommuner etter innbyggertall (Regnskap og budsjett i 1 000 kr)

	Innbyggertall	Antall faste avdelinger	Regnskap medier 2001	Regnskap medier 2001 pr innb.	Endring fra 2000 pr innb.	Budsjett medier 2002	Regnskap drift 2001	Regnskap drift 2001 pr innb.	Lønn + medier 2001 pr innb.
Norge	4 503 436	974	136 091	30,22	1,0 %	134 782	992 733	220,44	165,73
Uten Oslo	3 994 710	954	126 230	31,60	2,2 %	125 641	871 023	218,04	164,10
Marnardal*	2 194	3	155	70,42	17,0 %	140	611	278,36	257,98
Sirdal*	1 737	2	135	77,49	40,4 %	120	573	329,97	290,91
Hægebostad*	1 643	2	69	41,89	-8,7 %	72	357	217,05	170,84
Audnedal*	1 571	2	52	33,33	76,7 %	76	253	161,11	124,65
Åseral*	867	1	115	133,03	-9,2 %	128	623	718,30	651,23
Rogaland	375 225	60	14 256	37,99	5,9 %	13 773	86 337	230,09	174,77
Stavanger	108 848	2	4 135	37,99	12,4 %	3 701	30 581	280,95	185,84
Sandnes	53 860	3	1 831	34,00	15,6 %	1 614	9 153	169,94	145,44
Karmøy	37 145	5	1 590	42,79	7,1 %	1 523	6 164	165,95	144,11
Haugesund	30 609	2	1 020	33,32	6,8 %	1 025	7 504	245,16	188,69
Sola	19 023	2	620	32,57	-1,7 %	718	4 997	262,71	199,26
Hå	14 017	7	660	47,07	4,7 %	600	4 082	291,19	243,27
Klepp	13 884	2	578	41,60	5,3 %	610	2 907	209,41	184,28
Time	13 501	2	336	24,89	-33,2 %	309	2 677	198,28	182,73
Eigersund	13 291	3	403	30,32	11,4 %	423	2 990	225,00	159,79
Strand	10 182	2	364	35,75	22,7 %	351	2 012	197,59	146,34
Gjesdal	8 995	1	181	20,16	-25,9 %	275	1 387	154,18	102,37
Tysvær	8 909	2	302	33,91	-3,9 %	320	1 899	213,15	196,89
Randaberg	8 762	1	278	31,77	-8,2 %	293	1 084	123,76	123,76
Sauda*	5 019	1	211	42,05	-13,9 %	247	1 164	231,92	189,91
Vindafjord*	4 834	5	143	29,58	11,7 %	143	573	118,48	84,14
Suldal*	4 042	6	293	72,49	-13,6 %	442	1 658	410,19	329,29
Sokndal*	3 354	1	138	41,13	1,4 %	137	548	163,38	157,19
Rennesøy*	3 168	1	128	40,27	0,8 %	122	619	195,38	129,84
Lund*	3 114	3	243	78,14	15,7 %	154	1 353	434,39	268,46
Finnøy*	2 854	2	215	75,33	12,0 %	155	450	157,74	100,98
Hjelmeland*	2 745	2	120	43,72	5,4 %	134	642	233,81	174,86
Bjerkreim	2 483	1	160	64,63	17,3 %	200	657	264,53	211,68
Forsand*	1 033	1	123	119,07	-3,1 %	105	456	441,76	323,33
Bokn	792	1	64	80,35	14,3 %	61	350	442,55	381,48
Kvitsøy*	529	1	63	119,33	12,3 %	60	198	374,14	365,86
Utsira*	232	1	58	250,27	4,5 %	51	231	995,34	851,25
Hordaland	438 312	88	13 682	31,22	-2,2 %	14 701	92 478	210,99	156,97
Bergen	230 948	9	6 861	29,71	2,6 %	7 060	45 917	198,82	156,23
Askøy	20 096	2	375	18,66	9,4 %	378	2 543	126,54	107,72
Fjell	18 541	1	332	17,91	-13,1 %	332	2 919	157,43	88,56
Stord	16 241	2	396	24,37	14,3 %	870	3 677	226,42	135,90
Os	13 972	4	257	18,43	0,9 %	195	2 503	179,11	123,33
Voss	13 796	1	478	34,65	-3,6 %	620	3 883	281,46	200,71
Kvinnherad*	13 212	3	481	36,39	4,4 %	490	2 800	211,93	187,24
Lindås	12 551	4	293	23,34	-36,7 %	425	3 942	314,07	141,60
Bømlo	10 839	4	369	34,02	-27,0 %	334	2 485	229,29	157,35
Kvam	8 599	5	333	38,68	1,4 %	370	1 713	199,20	168,73
Odda	7 633	3	493	64,62	-15,7 %	547	2 662	348,77	319,00
Osterøy	7 063	1	218	30,92	-43,6 %	227	1 384	195,94	116,72
Meland	5 502	2	218	39,56	2,8 %	215	1 223	222,35	181,61

* Kommuner uten fagutdannet biblioteksjef

Tabell 3. Folkebibliotek 2001 – kommuner etter innbyggertall

Arsverk pr 1000 innb.	Besøk pr innb.	Total bestand	Tilvekst pr 1000 innb.	Utlån bøker pr barn	Utlån bøker pr voksen	Utlån bøker	Utlån andre medier	Totalt utlån	Utlån pr innb.	
0,42	5,0	22 019 639	225,47	9,11	2,88	17 898 878	5 568 788	23 467 666	5,21	Norge
0,41	5,0	20 549 557	236,20	9,29	2,95	16 304 478	5 135 159	21 439 637	5,37	Uten Oslo
0,58	1,8	37 275	300,36	11,08	1,94	7 993	996	8 989	4,10	Marnardal
0,70	4,5	39 464	660,33	15,01	4,97	11 692	3 216	14 908	8,58	Sirdal
0,42	2,4	17 292	336,58	9,81	3,87	8 197	1 937	10 134	6,17	Hægebostad
0,32	2,2	13 119	427,12	12,04	1,56	5 728	972	6 700	4,26	Audnedal
0,98		17 097	941,18	2,73	2,23	2 021	5 414	7 435	8,58	Åseral
0,40	6,1	1 912 489	251,71	10,35	3,42	1 800 265	634 078	2 434 343	6,49	Rogaland
0,44	8,6	519 054	208,02	11,48	3,37	530 707	204 658	735 365	6,76	Stavanger
0,33	5,8	211 598	165,09	8,85	3,36	241 908	85 980	327 888	6,09	Sandnes
0,29	5,5	142 773	246,90	5,35	2,81	123 714	84 971	208 685	5,62	Karmøy
0,46	5,3	145 458	304,09	10,04	3,56	143 607	28 260	171 867	5,61	Haugesund
0,44	6,2	74 488	335,86	12,80	3,88	111 663	36 680	148 343	7,80	Sola
0,64	5,5	107 854	461,23	10,59	5,43	91 470	30 803	122 273	8,72	Hå
0,36	6,7	63 776	259,94	10,04	3,60	70 590	25 773	96 363	6,94	Klepp
0,46	4,0	65 366	179,47	12,10	3,70	74 097	21 917	96 014	7,11	Time
0,39	2,7	69 183	214,05	11,22	2,84	59 727	6 257	65 984	4,96	Eigersund
0,31	5,1	53 203	262,03	11,62	3,34	51 332	11 373	62 705	6,16	Strand
0,23	6,1	34 736	143,86	7,79	2,57	34 560	11 238	45 798	5,09	Gjesdal
0,49	2,7	43 255	205,52	6,92	2,63	31 822	9 007	40 829	4,58	Tysvær
0,34	5,1	35 053	194,13	13,68	3,45	50 459	18 953	69 412	7,92	Randaberg
0,47	8,9	31 108	218,77	8,44	3,17	20 462	9 833	30 295	6,04	Sauda
0,21		16 583	12,62	4,31	1,19	8 485	2 297	10 782	2,23	Vindafjord
0,61	3,0	71 541	576,20	16,29	3,38	22 536	8 012	30 548	7,56	Suldal
0,38	8,5	31 337	278,47	14,70	7,91	30 721	6 104	36 825	10,98	Sokndal
0,35	3,7	27 743	350,69	12,58	3,31	16 999	6 980	23 979	7,57	Rennesøy
0,56	4,4	34 673	540,14	26,29	3,71	25 306	8 793	34 099	10,95	Lund
0,41	3,1	26 738	721,79	12,29	2,32	12 115	3 198	15 313	5,37	Finnøy
0,35	3,2	36 975	427,69	15,26	4,36	17 167	3 842	21 009	7,65	Hjelmeland
0,56		21 989	498,19	10,31	3,31	11 816	5 525	17 341	6,98	Bjerkreim
0,87	5,6	12 151	658,28	8,94	2,23	3 782	362	4 144	4,01	Forsand
0,63		10 285	1654,04	26,28	3,48	6 198	1 179	7 377	9,31	Bokn
0,70	7,6	14 384	1589,79	7,07	5,24	2 949	696	3 645	6,89	Kvitsøy
1,72	7,8	11 185	2978,45	82,36	12,66	6 073	1 387	7 460	32,16	Utsira
0,37	5,1	1 919 057	234,73	8,37	2,95	1 734 034	688 818	2 422 852	5,53	Hordaland
0,36	6,6	704 310	182,19	7,22	3,50	962 762	524 416	1 487 178	6,44	Bergen
0,28	4,5	63 776	202,73	9,80	2,54	79 686	4 706	84 392	4,20	Askøy
0,22	3,1	43 503	337,09	4,75	1,76	45 610	16 063	61 673	3,33	Fjell
0,32	3,0	64 196	172,10	5,93	1,87	44 490	11 255	55 745	3,43	Stord
0,29	3,2	49 363	166,48	7,11	2,30	45 543	16 854	62 397	4,47	Os
0,52	3,7	58 944	227,60	10,68	2,99	58 890	5 373	64 263	4,66	Voss
0,48	4,5	65 658	213,06	10,67	2,41	51 732	9 692	61 424	4,65	Kvinnherad
0,30	2,5	40 685	164,69	12,00	2,71	55 704	10 288	65 992	5,26	Lindås
0,40	5,5	64 804	235,45	13,10	3,23	57 399	17 323	74 722	6,89	Bømlo
0,49	2,9	66 451	256,89	11,12	2,58	35 232	8 957	44 189	5,14	Kvam
0,73	7,7	96 123	422,25	12,86	2,98	35 014	13 972	48 986	6,42	Odda
0,39	3,3	40 800	624,95	15,22	2,56	36 023	10 977	47 000	6,65	Osterøy
0,42	2,6	36 702	306,98	8,71	2,31	20 425	5 576	26 001	4,73	Meland

Tabell 3. Folkebibliotek 2001 – kommuner etter innbyggertall (Regnskap og budsjett i 1 000 kr)

	Innbyggertall	Antall faste avdelinger	Regnskap medier 2001	Regnskap medier 2001 pr innb.	Endring fra 2000 pr innb.	Budsjett medier 2002	Regnskap drift 2001	Regnskap drift 2001 pr innb.	Lønn + medier 2001 pr innb.
Norge	4 503 436	974	136 091	30,22	1,0 %	134 782	992 733	220,44	165,73
Uten Oslo	3 994 710	954	126 230	31,60	2,2 %	125 641	871 023	218,04	164,10
Sund	5 185	2	118	22,76	-2,6 %	108	548	105,66	92,65
Sveio*	4 669	3	156	33,38	-22,9 %	155	744	159,30	106,88
Radøy	4 575	4	133	29,06	-41,4 %	195	838	183,18	127,75
Austevoll*	4 446	3	108	24,32	-10,5 %	220	1 209	271,98	185,18
Vaksdal	4 203	3	184	43,72	9,2 %	140	1 249	297,06	145,21
Etne	3 945	2	133	33,69	63,3 %	117	749	189,94	142,60
Fusa	3 735	2	203	54,22	40,6 %	182	911	243,91	221,29
Øygarden	3 706	1	232	62,70	49,9 %	222	958	258,62	230,27
Ullensvang	3 608	4	239	66,19	10,4 %	239	1 472	408,00	269,44
Ølen*	3 313	3	158	47,75	47,8 %	156	505	152,31	138,45
Fitjar*	2 978	1	89	29,91	32,1 %	70	798	267,83	150,62
Tysnes*	2 938	5	66	22,46	0,0 %	66	258	87,64	85,09
Austrheim*	2 522	2	120	47,56	-13,1 %	128	686	272,14	212,09
Samnanger	2 303	2	83	36,08	-15,3 %	69	446	193,71	171,88
Masfjorden*	1 761	2	97	55,01	-18,2 %	98	540	306,91	256,20
Ulvik	1 210	1	56	46,36	-47,9 %	103	478	395,15	340,77
Jondal*	1 141	2	57	49,86	-9,4 %	62	313	274,01	216,77
Granvin*	1 037	1	57	54,54	-20,1 %	42	438	422,54	235,74
Eidfjord*	1 001	2	100	99,90	16,5 %	87	707	706,29	269,73
Fedje*	688	1	62	89,39	-10,7 %	65	520	755,54	501,37
Modalen*	355	1	129	363,36	12,7 %	115	460	1294,63	787,58
Sogn og Fjordane	107 590	71	4 504	41,87	0,1 %	4 403	29 149	270,92	194,71
Flora	11 298	3	374	33,08	7,0 %	344	2 493	220,66	134,83
Førde	10 647	1	276	25,96	-6,0 %	290	2 671	250,89	164,35
Stryn	6 774	2	195	28,81	-6,5 %	165	1 093	161,29	133,44
Sogndal	6 647	2	274	41,24	7,0 %	264	3 352	504,30	260,04
Vågsøy	6 417	3	125	19,43	-29,1 %	60	590	91,90	79,42
Eid*	5 800	3	115	19,76	-34,3 %	150	1 643	283,30	216,97
Årdal	5 760	2	308	53,47	3,0 %	323	2 198	381,60	267,88
Gloppen	5 694	3	283	49,66	-22,2 %	290	1 869	328,22	270,05
Luster	4 954	7	465	93,86	72,8 %	401	1 903	384,10	272,46
Høyanger	4 653	7	339	72,85	17,2 %	319	1 666	358,03	312,45
Bremanger	4 139	6	160	38,66	-29,8 %	190	829	200,29	181,20
Askvoll*	3 379	3	110	32,55	-2,2 %	160	809	239,27	154,48
Selje*	3 064	3	91	29,85	24,7 %	90	575	187,57	160,39
Jølster*	2 968	2	85	28,53	-11,9 %	85	707	238,24	135,01
Vik*	2 943	5	194	65,75	-18,9 %	180	625	212,37	190,28
Fjaler*	2 936	3	119	40,46	12,1 %	126	667	227,26	188,29
Gaular	2 857	3	140	49,09	9,3 %	156	763	267,16	209,80
Naustdal*	2 728	1	102	37,21	17,3 %	91	435	159,61	136,92
Gulen	2 473	4	64	25,75	-22,6 %	65	467	188,97	159,95
Lærdal*	2 201	1	168	76,33	20,3 %	160	621	282,31	249,11
Leikanger	2 188	1	109	49,82	-3,5 %	90	818	373,86	191,50
Aurland	1 827	1	129	70,60	0,5 %	138	1 125	615,68	407,90
Hyllestad*	1 558	1	105	67,70	20,7 %	90	414	265,44	223,88
Balestrand*	1 530	2	67	44,00	-10,2 %	60	277	181,10	153,21
Hornindal*	1 218	1	47	38,62	-11,1 %	52	214	175,73	142,07
Solund*	937	1	61	65,36	-17,6 %	65	325	346,47	295,51

* Kommuner uten fagutdannet biblioteksjef

Tabell 3. Folkebibliotek 2001 – kommuner etter innbyggertall

Årsverk pr 1000 innb.	Besøk pr innb.	Total bestand	Tilvekst pr 1000 innb.	Utlån bøker pr barn	Utlån bøker pr voksen	Utlån bøker	Utlån andre medier	Totalt utlån	Utlån pr innb.	
0,42	5,0	22 019 639	225,47	9,11	2,88	17 898 878	5 568 788	23 467 666	5,21	Norge
0,41	5,0	20 549 557	236,20	9,29	2,95	16 304 478	5 135 159	21 439 637	5,37	Uten Oslo
0,24		24 243	156,99	8,29	1,86	15 571	1 629	17 200	3,32	Sund
0,26	1,5	33 447	294,92	8,07	1,88	14 592	1 113	15 705	3,36	Sveio
0,38	2,6	37 528	325,68	15,04	2,08	19 959	3 543	23 502	5,14	Radøy
0,26	4,1	21 781	252,36	5,55	1,64	10 890	3 187	14 077	3,17	Austevoll
0,48	1,3	41 868	206,28	9,57	2,67	16 126	639	16 765	3,99	Vaksdal
0,30	1,3	35 156	329,28	5,41	1,24	7 746	557	8 303	2,10	Etne
0,36	3,3	38 136	296,65	17,85	1,26	15 623	2 583	18 206	4,87	Fusa
0,54	4,3	23 719	539,13	6,50	2,04	11 010	824	11 834	3,19	Øygarden
0,55	2,6	37 062	381,65	5,76	1,87	9 032	1 392	10 424	2,89	Ullensvang
0,42	3,2	31 822	461,21	11,62	2,05	12 819	941	13 760	4,15	Ølen
0,37	2,2	14 432	447,28	5,57	1,99	8 053	3 157	11 210	3,76	Fitjar
0,26		30 403	239,96	13,31	0,79	8 574	141	8 715	2,97	Tysnes
0,52	2,7	25 172	365,19	8,78	2,51	9 104	3 404	12 508	4,96	Austrheim
0,37	2,4	19 260	453,32	15,22	1,50	8 605	1 986	10 591	4,60	Samnanger
0,57	1,5	17 634	889,84	14,22	1,67	7 086	1 278	8 364	4,75	Masfjorden
0,83	5,5	17 304	445,45	9,88	3,37	5 439	1 483	6 922	5,72	Ulvik
0,46	3,9	19 980	680,98	19,27	2,34	5 820	1 327	7 147	6,26	Jondal
0,60	2,8	20 530	501,45	15,49	3,94	6 062	484	6 546	6,31	Granvin
0,50	5,2	13 853	977,02	15,84	3,60	5 853	934	6 787	6,78	Eidfjord
1,24	5,9	10 452	914,24	13,42	1,74	2 505	1 198	3 703	5,38	Fedje
1,69	18,7	10 216	3552,11	41,82	8,40	5 055	1 566	6 621	18,65	Modalen
0,49	4,3	994 571	357,73	9,04	2,46	394 400	134 396	528 796	4,91	Sogn og Fjordane
0,32	5,1	66 336	198,44	5,87	2,29	34 046	9 291	43 337	3,84	Flora
0,46	7,1	78 822	159,11	7,89	3,43	46 815	9 961	56 776	5,33	Førde
0,35	3,6	34 030	377,62	5,98	1,62	16 351	5 349	21 700	3,20	Stryn
0,53	7,0	37 231	363,77	9,31	3,23	28 968	5 320	34 288	5,16	Sogndal
0,26	1,8	41 985	237,18	4,80	1,54	13 547	275	13 822	2,15	Vågsøy
0,64	2,9	43 987	180,34	7,35	2,73	20 978	3 751	24 729	4,26	Eid
0,62	4,7	58 720	332,64	6,19	2,58	18 161	8 189	26 350	4,57	Årdal
0,71	4,7	62 180	380,40	18,37	3,78	36 002	8 383	44 385	7,80	Gloppen
0,49	6,0	55 815	981,83	10,48	1,99	17 722	11 024	28 746	5,80	Luster
0,79	11,9	79 557	782,72	18,95	3,36	28 609	19 022	47 631	10,24	Høyanger
0,48	2,9	61 523	406,62	10,09	1,97	13 637	6 569	20 206	4,88	Bremanger
0,56	1,5	37 945	363,72	7,78	1,30	8 107	2 862	10 969	3,25	Askvoll
0,50	1,6	36 175	269,91	5,63	1,08	5 917	2 896	8 813	2,88	Selje
0,32	1,6	24 714	482,48	13,19	2,11	12 653	2 895	15 548	5,24	Jølster
0,43		44 375	548,08	19,14	2,39	14 751	4 938	19 689	6,69	Vik
0,53	4,4	36 386	337,53	7,02	2,34	8 985	2 456	11 441	3,90	Fjaler
0,55	2,0	27 332	255,16	9,88	1,57	8 856	1 647	10 503	3,68	Gaular
0,49		21 781	299,85	7,36	2,73	9 797	4 267	14 064	5,16	Naustdal
0,48	1,4	30 241	407,60	5,13	1,71	5 747	1 283	7 030	2,84	Gulen
0,34		9 532		5,58	1,72	5 267	1 743	7 010	3,18	Lærdal
0,46	3,8	13 443	362,89	8,17	3,18	8 799	6 529	15 328	7,01	Leikanger
0,88	8,1	12 694	443,90	11,29	3,04	8 253	5 000	13 253	7,25	Aurland
0,64	3,5	25 132	444,16	16,71	2,40	7 617	1 560	9 177	5,89	Hyllestad
0,37	5,0	19 120	279,74	8,63	3,01	6 255	6 031	12 286	8,03	Balestrand
0,53	3,0	17 018	749,59	5,17	2,19	3 420	1 928	5 348	4,39	Hornindal
0,76	2,9	18 497	482,39	20,65	2,84	5 140	1 227	6 367	6,80	Solund

Tabell 3. Folkebibliotek 2001 – kommuner etter innbyggertall (Regnskap og budsjett i 1 000 kr)

	Innbyggertall	Antall faste avdelinger	Regnskap medier 2001	Regnskap medier 2001 pr innb.	Endring fra 2000 pr innb.	Budsjett medier 2002	Regnskap drift 2001	Regnskap drift 2001 pr innb.	Lønn + medier 2001 pr innb.
Norge	4 503 436	974	136 091	30,22	1,0 %	134 782	992 733	220,44	165,73
Uten Oslo	3 994 710	954	126 230	31,60	2,2 %	125 641	871 023	218,04	164,10
Møre og Romsdal	243 810	94	6 779	27,80	-2,6 %	6 653	43 107	176,81	142,59
Ålesund	39 189	2	799	20,38	0,5 %	737	5 413	138,12	135,36
Molde	23 773	3	701	29,48	2,3 %	700	4 573	192,35	139,08
Kristiansund	17 132	1	506	29,54	13,4 %	485	3 644	212,71	168,34
Ørsta	10 259	3	240	23,43	8,3 %	212	1 620	157,91	113,50
Fræna	9 040	4	274	30,31	5,1 %	260	1 242	137,39	126,00
Haram	8 792	7	229	26,05	7,7 %	178	1 492	169,69	131,64
Herøy*	8 359	2	191	22,90	-3,3 %	170	1 252	149,79	106,93
Volda	8 322	2	115	13,88	-30,2 %	110	1 026	123,31	112,39
Sunnadal	7 426	4	401	53,94	-6,0 %	450	2 104	283,28	264,83
Rauma	7 422	1	344	46,36	-2,3 %	257	2 492	335,77	210,70
Sykkylven	7 383	1	75	10,15	-47,1 %	160	1 543	208,95	120,59
Sula	7 073	2	256	36,13	49,7 %	200	1 288	182,10	146,86
Ulstein	6 615	1	172	26,07	6,3 %	162	856	129,33	119,43
Vestnes*	6 486	1	189	29,09	2,2 %	175	953	146,87	123,92
Giske	6 395	4	148	23,18	-28,5 %	131	884	138,30	115,17
Surnadal	6 248	3	162	25,91	-19,9 %	210	1 043	167,01	152,26
Averøy	5 428	3	139	25,65	-5,3 %	141	709	130,66	113,83
Frei*	5 187	1	94	18,17	-2,4 %	105	458	88,34	81,45
Hareid*	4 763	1	74	15,52	-28,7 %	86	627	131,57	122,94
Stranda*	4 656	4	119	25,56	27,3 %	168	1 024	219,92	127,83
Skodje	3 533	1	35	10,04	-8,4 %	40	306	86,69	72,28
Vanylven*	3 532	6	138	39,10	17,9 %	134	714	202,24	169,11
Neset*	3 259	4	152	46,55	3,8 %	158	959	294,11	225,94
Eide	3 224	1	85	26,49	-10,1 %	84	493	153,01	84,79
Tingvoll	3 128	4	100	31,96	8,5 %	99	649	207,45	193,52
Sande*	3 038	5	60	19,88	-43,5 %	19	349	114,99	104,23
Aukra	2 968	1	103	34,70	10,0 %	95	856	288,41	201,15
Aure*	2 731	4	42	15,29	-36,3 %	59	325	118,88	95,21
Gjemnes*	2 656	1	62	23,17	7,4 %	67	332	125,03	87,90
Smøla*	2 407	3	125	52,01	-6,2 %	91	544	225,97	182,78
Rindal*	2 119	1	39	18,40	-36,7 %	70	274	129,12	106,65
Ørskog	2 099	1	83	39,54	-34,1 %	100	773	368,38	257,67
Midsund*	1 976	1	108	54,90	32,1 %	95	309	156,16	146,51
Norddal*	1 954	4	186	95,27	-2,1 %	174	839	429,17	353,72
Halsa*	1 794	3	76	42,33	-25,6 %	94	398	221,83	178,37
Sandøy*	1 318	2	77	58,31	10,6 %	73	302	228,81	211,53
Stordal*	1 070	1	34	31,71	-3,4 %	30	216	201,73	148,52
Tustna*	1 056	1	44	42,05	-41,2 %	74	228	216,25	187,52
Sør-Trøndelag	264 865	62	6 933	26,17	-2,5 %	6 960	51 343	193,84	132,15
Trondheim	150 166	6	3 346	22,28	3,0 %	3 250	32 238	214,68	130,05
Melhus	13 302	6	312	23,46	-5,5 %	280	1 710	128,58	119,27
Malvik	11 304	3	318	28,13	-7,4 %	366	1 400	123,87	101,79
Orkdal	10 300	3	209	20,28	-2,7 %	282	1 388	134,72	121,29
Rissa*	6 501	3	232	35,69	-11,5 %	270	1 948	299,57	227,66
Oppdal	6 327	2	191	30,18	-9,0 %	208	823	130,12	119,35
Skaun*	5 864	3	138	23,58	-18,6 %	159	879	149,84	147,00

* Kommuner uten fagutdannet biblioteksjef

Tabell 3. Folkebibliotek 2001 – kommuner etter innbyggertall

Årsverk pr 1000 innb.	Besøk pr innb.	Total bestand	Tilvekst pr 1000 innb.	Utlån bøker pr barn	Utlån bøker pr voksen	Utlån bøker	Utlån andre medier	Totalt utlån	Utlån pr innb.	
0,42	5,0	22 019 639	225,47	9,11	2,88	17 898 878	5 568 788	23 467 666	5,21	Norge
0,41	5,0	20 549 557	236,20	9,29	2,95	16 304 478	5 135 159	21 439 637	5,37	Uten Oslo
0,36	3,9	1 485 576	208,83	8,55	2,47	865 190	202 703	1 067 893	4,38	Møre og Romsdal
0,37	5,2	142 133	115,49	7,16	3,28	155 858	45 674	201 532	5,14	Ålesund
0,33	4,9	99 747	170,70	9,52	2,64	91 300	5 733	97 033	4,08	Molde
0,43	5,9	55 255	180,66	7,82	3,20	66 615	24 396	91 011	5,31	Kristiansund
0,23	7,4	60 639	173,51	10,78	2,94	44 133	8 688	52 821	5,15	Ørsta
0,30	3,0	42 045	122,35	6,77	1,82	24 859	3 319	28 178	3,12	Fræna
0,29	4,1	68 093	189,04	8,13	2,51	30 767	8 682	39 449	4,49	Haram
0,29	3,3	49 921	147,27	9,11	1,76	26 005	6 611	32 616	3,90	Herøy
0,32	3,6	38 187	93,73	7,14	1,86	23 720	4 267	27 987	3,36	Volda
0,64	5,0	71 662	274,04	11,61	3,22	34 377	17 032	51 409	6,92	Sunnadal
0,49	4,7	55 303	380,36	23,97	2,41	45 131	2 798	47 929	6,46	Rauma
0,37	2,3	31 497	169,85	7,96	1,57	20 263	4 195	24 458	3,31	Sykkylven
0,33	5,4	39 940	207,97	19,27	3,69	47 408	12 084	59 492	8,41	Sula
0,32	2,9	28 013	168,56	6,49	1,99	19 329	9 955	29 284	4,43	Ulstein
0,29	3,3	22 335	229,57	6,48	1,92	18 071	5 227	23 298	3,59	Vestnes
0,27	0,8	43 098	270,68	4,63	1,33	12 721	1 509	14 230	2,23	Giske
0,33	2,1	31 946	291,61	3,97	1,36	11 310	3 855	15 165	2,43	Surnadal
0,29	1,5	49 592	181,83	5,96	2,11	15 022	3 595	18 617	3,43	Averøy
0,19	1,7	25 330	361,48	3,45	2,18	12 725	2 933	15 658	3,02	Frei
0,31	3,7	26 027	125,13	4,65	1,77	11 094	3 665	14 759	3,10	Hareid
0,34	2,8	53 845	283,72	7,40	1,84	13 227	3 431	16 658	3,58	Stranda
0,28	1,4	21 422	121,14	7,91	0,55	7 071	174	7 245	2,05	Skodje
0,41	1,5	38 306	276,05	12,27	3,17	16 713	954	17 667	5,00	Vanylven
0,51	2,0	52 745	485,12	7,87	2,91	12 389	570	12 959	3,98	Nesset
0,26	1,5	19 178	214,02	3,45	1,47	5 981	1 519	7 500	2,33	Eide
1,00	3,6	40 723	317,14	12,38	1,53	9 830	1 619	11 449	3,66	Tingvoll
0,27	1,1	28 051	287,03	9,38	2,00	9 744	488	10 232	3,37	Sande
0,51	2,0	14 190	276,28	8,21	2,28	9 852	2 226	12 078	4,07	Aukra
0,24	1,8	36 291	308,31	7,88	2,55	9 263	1 383	10 646	3,90	Aure
0,19	1,5	14 333	145,71	5,35	1,10	4 590	1 002	5 592	2,11	Gjemnes
0,43	2,5	38 614	444,12	11,07	2,18	8 345	1 705	10 050	4,18	Smøla
0,26	3,0	19 299	120,81	6,92	1,21	4 554	1 144	5 698	2,69	Rindal
0,31	3,1	12 341	277,27	4,63	1,58	4 434	5 503	9 937	4,73	Ørskog
0,30	2,0	13 147	278,34	7,97	1,96	5 921	1 470	7 391	3,74	Midsund
0,91	2,2	36 949	985,67	9,95	5,80	12 802	2 448	15 250	7,80	Norddal
0,50	1,8	22 371	338,91	9,79	3,11	7 294	1 070	8 364	4,66	Halsa
0,43	2,3	12 198	509,10	12,16	1,82	4 276	987	5 263	3,99	Sandøy
0,41	2,3	14 872	442,99	12,81	2,70	4 736	240	4 976	4,65	Stordal
0,47	1,5	15 938	411,93	7,43	2,47	3 460	552	4 012	3,80	Tustna
0,33	6,3	1 085 953	182,99	9,72	2,89	1 088 157	380 513	1 468 670	5,54	Sør-Trøndelag
0,33	8,0	289 947	124,32	9,85	3,39	680 454	275 656	956 110	6,37	Trondheim
0,30	2,5	62 295	195,84	11,18	1,39	43 730	21 630	65 360	4,91	Melhus
0,21	2,5	48 507	131,81	4,07	1,19	20 205	3 009	23 214	2,05	Malvik
0,31	3,7	50 327	163,30	10,90	2,24	38 142	4 105	42 247	4,10	Orkdal
0,48	7,7	64 304	393,17	14,87	4,40	41 085	10 459	51 544	7,93	Rissa
0,27		31 453	223,96	3,39	1,76	13 020	4 382	17 402	2,75	Oppdal
0,33	4,1	47 087	220,33	7,53	2,12	18 730	3 543	22 273	3,80	Skaun

Tabell 3. Folkebibliotek 2001 – kommuner etter innbyggertall (Regnskap og budsjett i 1 000 kr)

	Innbyggertall	Antall faste avdelinger	Regnskap medier 2001	Regnskap medier 2001 pr innb.	Endring fra 2000 pr innb.	Budsjett medier 2002	Regnskap drift 2001	Regnskap drift 2001 pr innb.	Lønn + medier 2001 pr innb.
Norge	4 503 436	974	136 091	30,22	1,0 %	134 782	992 733	220,44	165,73
Uten Oslo	3 994 710	954	126 230	31,60	2,2 %	125 641	871 023	218,04	164,10
Midtre Gauldal*	5 783	4	156	26,98	0,2 %	150	847	146,52	109,13
Røros	5 594	3	170	30,45	-9,5 %	165	1 154	206,21	134,17
Ørland	5 057	1	153	30,28	0,1 %	127	602	119,07	109,95
Klæbu	4 996	1	117	23,42	-4,1 %	123	933	186,75	104,08
Bjugn	4 657	4	161	34,59	2,3 %	135	760	163,28	148,62
Hemne*	4 358	3	205	46,97	21,9 %	181	878	201,38	145,09
Frøya*	4 113	2	86	20,83	-44,6 %	150	963	234,22	203,22
Hitra*	4 096	1	95	23,22	-6,8 %	108	651	158,83	108,47
Meldal*	4 028	3	246	61,17	-6,9 %	270	863	214,33	166,06
Selbu	3 987	1	159	39,90	-4,9 %	143	834	209,23	144,83
Åfjord*	3 398	2	152	44,73	13,3 %	135	552	162,45	133,02
Rennebu*	2 702	1	67	24,80	-47,1 %	61	371	137,46	87,39
Holtålen*	2 198	2	112	50,89	3,1 %	107	441	200,66	183,72
Agdenes*	1 809	2	25	13,92	-34,5 %	30	123	67,76	60,96
Osen*	1 176	1	40	33,95	7,9 %	35	111	94,10	86,49
Roan*	1 130	1	69	60,96	-10,5 %	60	215	189,95	158,21
Snillfjord*	1 084	3	46	42,71	0,0 %	46	222	205,19	162,57
Tydal*	935	1	127	135,57	-1,9 %	119	437	467,27	452,15
Nord-Trøndelag	127 261	38	3 873	30,43	-4,6 %	3 965	26 508	208,29	144,10
Steinkjer	20 551	2	412	20,04	-30,8 %	540	4 956	241,14	128,69
Stjørdal	18 468	4	437	23,66	-2,2 %	531	2 596	140,57	116,85
Levanger	17 457	1	509	29,16	-6,9 %	550	3 078	176,32	117,80
Verdal	13 637	1	411	30,17	10,3 %	380	2 697	197,79	130,54
Namsos	12 394	1	244	19,72	4,4 %	219	1 332	107,47	98,42
Inderøy*	5 797	1	154	26,50	38,5 %	149	1 000	172,55	157,55
Nærøy	5 353	4	217	40,62	-10,8 %	222	1 766	329,87	226,56
Vikna	3 890	2	128	32,87	10,4 %	130	879	225,85	171,22
Overhalla	3 626	2	172	47,53	13,0 %	150	658	181,40	158,96
Leksvik	3 518	2	94	26,72	-41,3 %	96	765	217,45	194,04
Verran	2 711	2	80	29,51	23,1 %	62	328	121,10	112,06
Meråker*	2 593	1	111	42,91	11,2 %	100	1 032	397,89	234,27
Grong	2 572	2	110	42,75	5,1 %	105	727	282,57	168,65
Frosta*	2 433	1	120	49,32	5,3 %	125	656	269,71	206,00
Snåsa*	2 358	1	64	27,25	-10,2 %	62	468	198,59	159,78
Namdalseid*	1 829	1	97	53,20	-1,3 %	96	766	418,81	244,66
Lierne*	1 564	2	125	80,05	-4,6 %	138	874	558,65	305,04
Høylandet*	1 332	1	57	42,70	-2,3 %	53	279	209,15	143,20
Flatanger*	1 242	1	50	39,90	-15,9 %	44	180	144,76	104,24
Namsskogan*	955	1	100	104,99	0,0 %	60	557	583,06	236,55
Mosvik	931	1	36	38,67	-21,7 %	42	165	177,71	162,14
Fosnes*	780	2	39	50,33	-0,2 %	45	218	279,33	256,14
Leka*	684	1	43	62,38	-11,4 %	25	223	325,40	251,88
Røyrvik*	586	1	61	104,10	41,9 %	41	309	527,39	360,24

* Kommuner uten fagutdannet biblioteksjef

Tabell 3. Folkebibliotek 2001 – kommuner etter innbyggertall

Arsverk pr 1000 innb.	Besøk pr innb.	Total bestand	Tilvekst pr 1000 innb.	Utlån bøker pr barn	Utlån bøker pr voksen	Utlån bøker	Utlån andre medier	Totalt utlån	Utlån pr innb.	
0,42	5,0	22 019 639	225,47	9,11	2,88	17 898 878	5 568 788	23 467 666	5,21	Norge
0,41	5,0	20 549 557	236,20	9,29	2,95	16 304 478	5 135 159	21 439 637	5,37	Uten Oslo
0,38	4,8	40 251	278,06	4,97	0,98	9 723	2 517	12 240	2,12	Midtre Gauldal
0,34	3,5	48 407	221,49	10,01	2,31	20 145	6 368	26 513	4,74	Røros
0,25	4,5	34 813	306,70	10,90	2,62	21 342	6 827	28 169	5,57	Ørland
0,30	2,0	19 635	168,73	3,18	1,06	7 723	2 830	10 553	2,11	Klæbu
0,39	4,4	55 231	351,94	14,09	2,41	20 179	4 019	24 198	5,20	Bjugn
0,42	5,8	26 570	265,26	13,78	3,25	22 843	8 757	31 600	7,25	Hemne
0,57	20,3	29 634	202,77	12,65	3,20	19 590	4 180	23 770	5,78	Frøya
0,28	5,2	17 779	189,45	8,81	2,08	13 133	1 826	14 959	3,65	Hitra
0,34	4,2	38 524	412,36	10,81	3,32	17 944	3 519	21 463	5,33	Meldal
0,33	2,7	22 878	265,61	9,42	3,16	16 539	3 635	20 174	5,06	Selbu
0,36	5,4	31 491	472,93	16,25	3,03	18 250	3 595	21 845	6,43	Åfjord
0,19	1,3	16 927	214,29	8,91	1,26	6 799	1 858	8 657	3,20	Rennebu
0,46	4,1	20 251	305,73	19,71	4,00	14 077	2 312	16 389	7,46	Holtålen
0,18	0,3	13 234	601,44	8,65	1,00	4 143	39	4 182	2,31	Agdenes
0,24	1,7	17 405	280,61	7,13	2,14	3 371	194	3 565	3,03	Osen
0,35	1,5	20 731	548,67	5,33	2,86	3 667	1 540	5 207	4,61	Roan
0,58	4,9	16 798	552,58	21,34	2,09	5 923	880	6 803	6,28	Snillfjord
1,07	8,9	21 474	957,22	23,60	4,55	7 400	2 833	10 233	10,94	Tydal
0,40	6,0	755 612	297,39	9,55	2,83	515 436	172 027	687 463	5,40	Nord-Trøndelag
0,35	7,4	125 453	199,16	10,37	3,60	98 329	28 905	127 234	6,19	Steinkjer
0,33	7,0	73 392	324,13	8,87	2,80	72 668	23 013	95 681	5,18	Stjørdal
0,33	7,5	49 550	174,26	7,35	2,18	55 272	26 624	81 896	4,69	Levanger
0,33	5,7	60 922	282,54	13,11	2,81	64 459	12 839	77 298	5,67	Verdal
0,28	3,3	62 655	249,72	2,57	1,40	20 017	8 146	28 163	2,27	Namsos
0,31	5,2	21 080	343,63	6,75	2,44	18 889	6 577	25 466	4,39	Inderøy
0,61	4,9	37 388	322,81	12,55	4,36	31 675	9 319	40 994	7,66	Nærøy
0,51	5,3	23 352	453,73	10,69	2,91	17 032	6 058	23 090	5,94	Vikna
0,35	6,0	31 567	320,19	16,16	3,24	20 221	4 376	24 597	6,78	Overhalla
0,57	4,1	31 666	336,84	15,38	4,87	23 651	8 904	32 555	9,25	Leksvik
0,31	2,9	18 804	316,12	7,27	0,83	4 973	1 178	6 151	2,27	Verran
0,79		25 892	323,95	13,96	2,62	11 597	2 175	13 772	5,31	Meråker
0,82	4,3	28 364	245,72	12,76	4,38	14 892	7 822	22 714	8,83	Grong
0,51	6,4	16 504	304,15	12,59	2,04	9 628	4 786	14 414	5,92	Frosta
0,42	3,4	22 640	284,56	7,57	2,73	8 481	3 067	11 548	4,90	Snåsa
0,55	15,0	14 574	369,05	9,91	4,42	9 694	2 511	12 205	6,67	Namdalseid
0,73	7,0	18 179	778,77	12,06	4,67	9 027	6 180	15 207	9,72	Lierne
0,38	9,0	17 734	382,88	19,67	2,35	6 676	1 917	8 593	6,45	Høylandet
0,32		9 813	462,16	4,39	1,35	2 347	1 731	4 078	3,28	Flatanger
1,47	15,7	19 358	923,56	10,87	5,81	6 266	2 260	8 526	8,93	Namsskogan
0,43	1,5	9 818	472,61	4,63	0,93	1 502	2 009	3 511	3,77	Mosvik
0,72	4,2	15 297	807,69	14,42	1,43	2 909	740	3 649	4,68	Fosnes
0,73		7 698	706,14	11,62	2,16	2 471	380	2 851	4,17	Leka
0,85	4,6	13 912	1354,95	13,23	2,96	2 760	510	3 270	5,58	Røyrvik

Tabell 3. Folkebibliotek 2001 – kommuner etter innbyggertall (Regnskap og budsjett i 1 000 kr)

	Innbyggertall	Antall faste avdelinger	Regnskap medier 2001	Regnskap medier 2001 pr innb.	Endring fra 2000 pr innb.	Budsjett medier 2002	Regnskap drift 2001	Regnskap drift 2001 pr innb.	Lønn + medier 2001 pr innb.
Norge	4 503 436	974	136 091	30,22	1,0 %	134 782	992 733	220,44	165,73
Uten Oslo	3 994 710	954	126 230	31,60	2,2 %	125 641	871 023	218,04	164,10
Nordland	238 295	86	7 724	32,41	6,9 %	7 598	49 969	209,69	150,38
Bodø	41 541	4	1 034	24,88	17,0 %	1 097	6 281	151,19	130,66
Rana	25 278	1	764	30,23	9,7 %	726	7 979	315,67	165,84
Narvik	18 577	1	394	21,21	32,7 %	375	2 765	148,86	133,59
Vefsn	13 501	2	399	29,52	0,8 %	414	2 078	153,89	129,82
Vestvågøy	10 769	3	455	42,25	10,4 %	445	2 182	202,58	180,07
Fauske	9 657	3	249	25,74	-21,8 %	290	2 101	217,56	164,19
Sortland	9 363	1	296	31,61	7,5 %	260	1 958	209,12	95,70
Vågan	9 172	3	345	37,61	6,8 %	400	1 850	201,70	179,35
Hadsel	8 200	3	170	20,72	11,3 %	140	1 629	198,71	124,73
Brønnøy	7 469	2	195	26,12	22,0 %	170	1 239	165,95	126,51
Alstahaug	7 404	3	186	25,12	32,9 %	203	1 594	215,29	153,30
Meløy	6 813	5	147	21,52	-24,4 %	169	1 440	211,35	146,32
Andøy	5 605	1	194	34,65	4,5 %	158	1 000	178,37	110,91
Saltdal	4 874	1	266	54,67	33,9 %	127	679	139,30	124,52
Øksnes*	4 692	2	167	35,67	11,9 %	173	1 138	242,61	160,03
Hemnes*	4 663	2	153	32,88	-2,9 %	150	754	161,73	115,71
Bø*	3 239	2	100	30,94	3,7 %	95	636	196,35	94,16
Steigen*	2 936	1	135	45,84	8,8 %	119	550	187,16	148,02
Ballangen*	2 731	1	122	44,74	-7,3 %	119	1 107	405,43	209,91
Lødingen	2 402	2	170	70,77	8,3 %	160	745	310,05	256,78
Sørfold	2 352	3	159	67,53	0,5 %	147	778	330,74	298,44
Gildeskål*	2 268	1	75	33,07	-16,2 %	110	517	227,80	134,41
Tysfjord*	2 267	4	135	59,45	-4,8 %	148	807	355,76	280,74
Leirfjord*	2 219	1	54	24,48	49,4 %	45	507	228,40	180,00
Lurøy*	2 116	4	70	33,20	-8,2 %	69	329	155,45	111,31
Sømna*	2 099	1	56	26,46	22,5 %	50	524	249,51	96,55
Hamarøy*	1 959	2	108	55,08	-2,0 %	117	567	289,40	214,53
Nesna*	1 913	1	59	30,83	-25,5 %	51	211	110,44	93,01
Bindal*	1 911	2	70	36,77	10,0 %	75	407	213,10	180,59
Herøy*	1 874	1	40	21,34	4,6 %	45	343	182,92	122,73
Hattfjelldal*	1 632	1	70	42,59	-13,7 %	61	354	217,21	177,15
Grane	1 611	1	87	53,78	20,7 %	77	352	218,64	192,92
Dønna*	1 595	2	61	38,24	15,4 %	62	328	205,82	177,87
Flakstad	1 554	1	96	61,99	5,8 %	96	761	489,78	299,45
Rødøy*	1 530	3	49	32,03	0,0 %	53	268	175,36	130,72
Evenes	1 504	2	96	63,60	17,7 %	90	511	339,68	182,66
Tjeldsund*	1 461	2	77	52,78	3,3 %	78	444	304,04	180,23
Vega	1 412	1	69	49,20	21,7 %	30	365	258,69	234,36
Moskenes*	1 304	1	100	76,69	25,0 %	100	330	253,07	232,36
Beiarn*	1 275	2	111	86,67	-15,7 %	111	450	352,71	233,10
Skjerstad*	1 083	2	33	30,41	-38,0 %	52	362	334,06	165,36
Værøy*	778	1	34	43,10	12,0 %	40	118	151,44	135,44
Røst*	652	1	35	53,33	13,5 %	40	209	320,94	259,30
Vevelstad*	576	1	15	26,38	-45,1 %	35	298	518,01	257,59
Træna*	464	2	26	56,03	8,3 %	26	123	265,09	198,28

* Kommuner uten fagutdannet biblioteksjef

Tabell 3. Folkebibliotek 2001 – kommuner etter innbyggertall

Årsverk pr 1000 innb.	Besøk pr innb.	Total bestand	Tilvekst pr 1000 innb.	Utlån bøker pr barn	Utlån bøker pr voksen	Utlån bøker	Utlån andre medier	Totalt utlån	Utlån pr innb.	
0,42	5,0	22 019 639	225,47	9,11	2,88	17 898 878	5 568 788	23 467 666	5,21	Norge
0,41	5,0	20 549 557	236,20	9,29	2,95	16 304 478	5 135 159	21 439 637	5,37	Uten Oslo
0,44	4,3	1 672 954	274,36	7,53	2,50	808 088	223 964	1 032 052	4,33	Nordland
0,35	3,8	93 837	129,75	5,51	1,77	103 001	43 480	146 481	3,53	Bodø
0,52	7,5	143 762	319,80	8,58	3,27	106 779	33 980	140 759	5,57	Rana
0,37	3,5	127 376	159,23	4,76	1,86	43 830	13 536	57 366	3,09	Narvik
0,33	5,0	71 671	164,06	4,33	2,32	35 949	7 762	43 711	3,24	Vefsn
0,45	4,1	71 929	231,59	11,18	3,03	48 876	7 634	56 510	5,25	Vestvågøy
0,51	4,8	63 915	177,07	9,58	3,45	43 312	8 585	51 897	5,37	Fauske
0,32	4,1	76 224	202,82	5,94	2,94	33 055	11 669	44 724	4,78	Sortland
0,39	6,7	76 567	309,20	6,83	3,26	35 364	7 573	42 937	4,68	Vågan
0,44	2,9	62 603	200,49	5,46	2,48	24 453	3 407	27 860	3,40	Hadsel
0,33	7,3	55 840	171,64	4,56	1,75	16 997	4 915	21 912	2,93	Brønnøy
0,53	3,5	59 804	293,76	6,73	2,58	24 781	3 253	28 034	3,79	Alstahaug
0,42	3,2	47 778	237,78	9,76	2,28	25 141	3 514	28 655	4,21	Meløy
0,27	8,1	47 031	300,45	18,52	3,67	34 195	5 752	39 947	7,13	Andøy
0,45		28 148	254,41	8,61	2,23	15 653	4 260	19 913	4,09	Saltdal
0,50	2,8	29 307	242,97	8,00	2,57	16 945	5 237	22 182	4,73	Øksnes
0,32	2,5	33 093	271,28	7,16	3,19	18 106	8 066	26 172	5,61	Hemnes
0,34	1,9	23 375	223,83	5,70	1,82	7 746	355	8 101	2,50	Bø
0,34	2,2	29 541	386,24	10,73	2,69	11 727	2 536	14 263	4,86	Steigen
0,64	3,4	33 092	262,91	1,17	2,54	6 334	1 438	7 772	2,85	Ballangen
0,63	5,2	29 913	609,49	9,64	2,63	8 888	4 747	13 635	5,68	Lødingen
0,71	3,9	36 810	731,72	12,94	1,93	8 508	3 456	11 964	5,09	Sørfold
0,92	4,1	19 436	221,78	18,41	2,63	11 561	1 481	13 042	5,75	Gildeskål
1,97	3,2	36 944	536,39	10,22	4,10	11 385	1 569	12 954	5,71	Tysfjord
0,43	2,4	11 669	373,14	8,54	1,06	5 350	845	6 195	2,79	Leirfjord
0,34	1,3	13 701	1507,09	10,74	2,32	8 057	1 257	9 314	4,40	Lurøy
0,24	1,8	17 269	339,69	6,52	1,21	4 495	915	5 410	2,58	Sømna
0,58	7,7	27 100	608,47	12,27	4,56	11 249	2 554	13 803	7,05	Hamarøy
0,26		28 413	417,15	2,92	1,35	3 216	2 140	5 356	2,80	Nesna
0,48	2,8	23 509	491,89	6,32	1,96	5 142	2 412	7 554	3,95	Bindal
0,46	3,1	21 584	337,25	5,97	1,98	5 012	2 225	7 237	3,86	Herøy
0,40	3,2	21 743	498,77	14,82	4,85	10 454	3 010	13 464	8,25	Hattfjelldal
0,62	3,4	21 032	385,47	9,88	6,46	11 307	4 338	15 645	9,71	Grane
0,53	8,2	12 876	530,41	17,90	2,53	8 085	2 404	10 489	6,58	Dønna
0,77	3,6	15 174	568,21	6,92	2,18	4 862	1 303	6 165	3,97	Flakstad
0,44	0,6	24 316	237,25	1,00	1,68	2 370	260	2 630	1,72	Rødøy
0,42	2,7	16 014	727,39	20,34	2,63	7 780	930	8 710	5,79	Evenes
0,49	1,8	21 856	509,24	3,46	1,45	2 532	257	2 789	1,91	Tjeldsund
0,71	7,1	15 897	514,87	18,26	1,51	6 069	312	6 381	4,52	Vega
0,90		18 063	537,58	14,47	1,97	5 094	1 989	7 083	5,43	Moskenes
0,68	2,4	14 728	785,10	16,71	2,81	6 128	4 869	10 997	8,63	Beiarn
0,46	2,0	14 021	436,75	6,38	1,27	2 284	192	2 476	2,29	Skjerstad
0,39	2,9	8 256	539,85	6,46	1,40	1 799	2 587	4 386	5,64	Værøy
0,61	6,5	11 182	825,15	5,74	2,65	2 115	741	2 856	4,38	Røst
0,87	0,8	6 626	215,28	9,27	0,75	1 140	55	1 195	2,07	Vevelstad
0,86		9 929	1336,21	4,74	1,47	962	164	1 126	2,43	Træna

Tabell 3. Folkebibliotek 2001 – kommuner etter innbyggertall (Regnskap og budsjett i 1 000 kr)

	Innbyggertall	Antall faste avdelinger	Regnskap medier 2001	Regnskap medier 2001 pr innb.	Endring fra 2000 pr innb.	Budsjett medier 2002	Regnskap drift 2001	Regnskap drift 2001 pr innb.	Lønn + medier 2001 pr innb.
Norge	4 503 436	974	136 091	30,22	1,0 %	134 782	992 733	220,44	165,73
Uten Oslo	3 994 710	954	126 230	31,60	2,2 %	125 641	871 023	218,04	164,10
Troms	151 777	48	4 365	28,76	13,1 %	4 191	30 820	203,06	147,08
Tromsø	60 086	7	1 331	22,15	53,3 %	1 307	9 742	162,13	121,66
Harstad	23 038	2	554	24,04	3,7 %	439	4 349	188,78	142,81
Lenvik	11 139	3	293	26,26	13,1 %	250	1 885	169,25	146,74
Målselv*	7 011	3	284	40,57	-4,4 %	281	2 169	309,32	184,05
Balsfjord	5 742	1	56	9,84	-37,4 %	98	673	117,23	66,51
Nordreisa	4 816	5	179	37,19	9,6 %	195	1 711	355,20	156,82
Bardu	3 845	1	75	19,51	-26,1 %	105	828	215,21	183,36
Sørreisa*	3 277	1	140	42,80	6,9 %	150	892	272,28	157,36
Kvæfjord	3 225	2	140	43,42	0,4 %	136	642	199,05	151,46
Lyngen	3 193	1	113	35,39	1,8 %	113	612	191,67	173,19
Skånland	3 096	2	86	27,78	-13,3 %	86	501	161,85	76,16
Skjervøy	2 996	1	153	50,93	26,4 %	149	755	252,09	199,42
Karlsøy	2 465	1	108	43,77	-17,0 %	71	517	209,74	172,58
Salangen*	2 358	1	132	55,89	6,3 %	142	953	404,29	240,26
Kåfjord	2 311	2	113	48,96	25,7 %	82	540	233,52	170,79
Storfjord*	1 856	2	82	44,09	16,9 %	72	295	159,03	144,54
Ibestad*	1 724	2	100	58,00	11,1 %	100	584	338,48	295,76
Tranøy*	1 706	2	46	26,96	4,2 %	25	322	188,51	97,36
Kvænangen	1 427	1	80	56,06	14,3 %	80	470	329,29	265,73
Dyrøy*	1 318	1	81	61,63	-4,4 %	70	603	457,41	344,67
Gratangen	1 307	1	47	35,97	42,7 %	52	522	399,21	312,35
Torsken*	1 130	2	43	38,12	-16,2 %	33	293	259,73	185,94
Berg*	1 094	2	46	41,98	4,9 %	50	359	328,56	225,47
Lavangen	1 031	1	39	37,88	-45,2 %	66	368	357,11	322,81
Bjarkøy*	586	1	43	73,95	4,0 %	40	235	401,71	347,26
Finnmark	74 087	42	3 051	41,18	-1,2 %	3 057	24 076	324,97	227,94
Alta	17 079	2	359	21,04	10,5 %	385	3 768	220,64	115,81
Sør-Varanger	9 498	4	520	54,77	10,8 %	480	4 555	479,62	290,82
Hammerfest	9 166	3	338	36,88	0,6 %	367	2 482	270,78	223,54
Vadsø	6 167	2	303	49,13	-14,5 %	315	2 370	384,30	338,00
Porsanger	4 358	1	253	58,15	-5,4 %	244	1 563	358,66	228,78
Nordkapp*	3 505	4	89	25,39	-10,6 %	81	789	225,11	134,66
Kautokeino*	3 076	2	51	16,58	-22,7 %	60	845	274,71	215,86
Tana	3 044	1	103	33,79	-4,4 %	95	786	258,08	187,04
Karasjok	2 877	2	186	64,72	9,2 %	184	1 412	490,69	360,68
Vardø*	2 694	2	62	22,90	-12,3 %	90	753	279,63	173,26
Båtsfjord	2 451	1	65	26,32	15,2 %	65	370	150,96	140,76
Lebesby	1 524	4	86	56,61	-11,8 %	98	643	421,86	358,35
Måsøy*	1 469	1	114	77,72	41,1 %	100	695	473,00	350,76
Loppa*	1 421	1	91	64,04	13,4 %	85	700	492,61	376,50
Gamvik	1 269	3	86	67,59	-40,2 %	100	706	556,08	394,02
Berlevåg*	1 212	3	75	61,92	15,5 %	40	411	338,86	328,59
Hasvik*	1 204	3	124	103,25	-4,5 %	110	493	409,59	316,34
Kvalsund*	1 110	2	62	55,50	-40,0 %	75	197	177,30	154,77
Nesseby*	963	1	84	87,08	29,4 %	83	539	559,42	430,86
Svalbard		1	150			150	1 237		

* Kommuner uten fagutdannet biblioteksjef

Tabell 3. Folkebibliotek 2001 – kommuner etter innbyggertall

Årsverk pr 1000 innb.	Besøk pr innb.	Total bestand	Tilvekst pr 1000 innb.	Utlån bøker pr barn	Utlån bøker pr voksen	Utlån bøker	Utlån andre medier	Totalt utlån	Utlån pr innb.	
0,42	5,0	22 019 639	225,47	9,11	2,88	17 898 878	5 568 788	23 467 666	5,21	Norge
0,41	5,0	20 549 557	236,20	9,29	2,95	16 304 478	5 135 159	21 439 637	5,37	Uten Oslo
0,41	3,1	915 650	226,73	9,03	2,14	515 071	127 109	642 180	4,23	Troms
0,32	3,2	286 848	156,36	12,32	2,44	261 173	42 648	303 821	5,06	Tromsø
0,39	4,1	101 542	159,26	5,90	2,27	67 363	26 938	94 301	4,09	Harstad
0,36	3,0	47 890	128,83	6,28	1,80	29 534	10 054	39 588	3,55	Lenvik
0,51	2,6	45 688	316,93	4,92	1,97	17 544	8 452	25 996	3,71	Målselv
0,17	1,4	39 793	103,10	3,26	1,23	9 041	1 563	10 604	1,85	Balsfjord
0,56	4,2	36 397	220,31	9,41	2,25	17 040	2 602	19 642	4,08	Nordreisa
0,49		13 693	185,18	2,14	1,62	6 563	3 779	10 342	2,69	Bardu
0,47	4,5	22 900	256,64	7,04	2,20	10 096	5 711	15 807	4,82	Sørreisa
0,73	2,4	23 494	269,46	10,50	2,79	13 596	3 381	16 977	5,26	Kvæfjord
0,53	3,4	18 320	237,08	9,36	2,21	10 742	4 897	15 639	4,90	Lyngen
0,34	1,4	22 507	213,82	3,06	1,28	4 710	596	5 306	1,71	Skånland
0,50	8,4	26 116	319,09	6,71	2,67	10 343	4 171	14 514	4,84	Skjervøy
0,43		19 439	604,87	13,26	2,06	9 747	3 112	12 859	5,22	Karlsøy
0,51	3,4	22 148	497,46	12,04	2,05	8 767	2 658	11 425	4,85	Salangen
0,35	1,9	20 319	438,34	4,56	1,01	3 669	641	4 310	1,86	Kåfjord
0,38	2,3	18 935	317,35	9,99	1,08	4 622	315	4 937	2,66	Storfjord
0,78	4,7	25 281	700,70	11,11	1,98	5 346	1 173	6 519	3,78	Ibestad
0,40	2,2	17 894	379,84	4,61	1,17	2 926	466	3 392	1,99	Tranøy
0,70	2,1	7 952	658,72	5,13	2,08	3 647	1 484	5 131	3,60	Kvænangen
1,01	1,8	20 355	689,68	5,83	3,04	4 541	212	4 753	3,61	Dyrøy
0,93	1,1	20 811	571,54	7,51	1,95	3 691	191	3 882	2,97	Gratangen
0,62		16 460	996,46	8,33	0,68	2 096	354	2 450	2,17	Torsken
0,60	2,0	17 846	531,99	5,90	0,74	1 829	228	2 057	1,88	Berg
1,42	4,0	13 447	290,01	15,28	1,64	3 753	844	4 597	4,46	Lavangen
0,85	3,7	9 575	880,55	14,03	2,84	2 692	639	3 331	5,68	Bjarkøy
0,73	5,3	731 717	422,87	7,21	2,87	273 588	115 648	389 236	5,25	Finnmark
0,36	4,1	49 049	90,52	3,87	1,79	38 473	23 818	62 291	3,65	Alta
0,85	6,8	61 384	317,96	12,05	4,63	56 883	17 634	74 517	7,85	Sør-Varanger
0,77	10,0	102 106	431,27	8,49	4,03	44 411	20 611	65 022	7,09	Hammerfest
1,06	10,6	155 265	867,03	12,31	4,03	34 939	9 506	44 445	7,21	Vadsø
0,84	4,1	26 214	446,54	6,29	3,15	16 042	6 354	22 396	5,14	Porsanger
0,41	3,2	26 589	241,08	5,78	1,93	9 074	2 275	11 349	3,24	Nordkapp
0,75	0,7	31 374	981,79	5,02	1,03	5 553	2 292	7 845	2,55	Kautokeino
0,49	2,2	14 673	640,93	6,02	2,02	8 220	3 716	11 936	3,92	Tana
1,10	4,4	32 788	519,29	6,71	2,29	9 177	7 544	16 721	5,81	Karásjok
0,87	2,0	33 603	342,24	3,23	2,05	6 049	1 127	7 176	2,66	Vardø
0,41	2,4	18 175	177,89	3,04	2,79	6 948	1 494	8 442	3,44	Båtsfjord
1,13	3,1	25 852	641,08	6,30	2,89	5 285	1 361	6 646	4,36	Lebesby
1,29	5,6	24 251	577,94	17,37	3,12	7 902	5 014	12 916	8,79	Måsøy
1,37	2,9	19 439	541,87	4,61	1,82	3 300	2 293	5 593	3,94	Loppa
1,17	2,5	31 026	530,34	8,79	2,96	5 006	180	5 186	4,09	Gamvik
0,93	3,2	21 408	973,60	5,23	2,14	3 215	937	4 152	3,43	Berlevåg
0,85	3,1	28 982	717,61	9,78	2,02	4 065	1 761	5 826	4,84	Hasvik
0,50	4,5	14 470	725,23	14,67	3,31	5 551	5 185	10 736	9,67	Kvalsund
1,08	3,4	15 069	759,09	7,65	2,95	3 495	2 546	6 041	6,27	Nesseby
		15 731				8 042	2 466	10 508		Svalbard

Tabell 4. Fylkesbibliotekstatistikk 2001 (Regnskap og budsjett i 1 000 kr)

Fylkesbibliotek	Antall innbyggere	REGNSKAP 2001					BUDSJETT 2002				
		Lønn	Bøker	AV-medier	Data-tjenester	Brutto driftsutg.	Lønn	Bøker ¹	AV-medier	Data-tjenester	Brutto driftsutg.
Østfold	251 032	3 385	305	53	455	5 733	3 145	311	40	350	4 423
Akershus	471 988	4 956	1 283		520	9 471	4 900	1 600		500	9 438
Hedmark	187 999	2 011	500	132	119	4 014	2 246	440	100	133	4 045
Oppland	183 419	2 728	434	88	53	4 121	3 147	400	50	70	4 333
Buskerud	238 833	2 264	194		34	3 145	2 433	190		44	3 245
Vestfold	215 030	3 162	861	210	196	8 034	3 446	1 050		220	8 319
Telemark	165 595	2 793	1 077		250	4 883	2 914	1 077		250	5 121
Aust-Agder	102 714	3 153	603		118	5 803	2 702	609		152	5 312
Vest-Agder	156 878	2 009	345		141	3 567	2 524	110		120	3 800
Rogaland	375 225	1 869	646		56	4 039	2 032	646		56	3 921
Hordaland	438 312	3 409	719		37	5 581	3 510	798		30	5 777
Sogn og Fjordane	107 590	2 517	588		250	5 025	2 570	520		250	5 094
Møre og Romsdal	243 810	2 592	485	38	119	5 822	2 803	560	50	97	6 101
Sør-Trøndelag	264 865	3 111	557	56	180	6 041	3 228	572	52	208	5 950
Nord-Trøndelag	127 261	2 146	365	75	102	5 030	2 857	440	74	125	5 081
Nordland	238 295	4 881	1 228	101	326	8 941	4 711	1 196	161	317	8 944
Troms	151 777	2 153	464	39	256	4 221	2 344	440	50	125	4 370
Finnmark	74 087	4 667	817	69	250	8 041	4 473	840	66	194	7 971
Norge totalt	3 994 710	53 804	11 473	862	3 460	101 510	55 984	11 799	643	3 241	101 245

¹Bevilgningen inneholder også mediebudsjett for mobil bibliotekjeneste

Fylkesbibliotek	MEDIER PR INN.			Antall årsverk	BESTAND BØKER ¹			TOTALT ALLE MEDIER ¹		
	Regnskap 2001	Endring fra 2 000	Budsjett 2002		Barn	Voksne	Totalt	Tilvekst	Avgang	Bestand
Østfold	1,43	-13,0 %	1,40	8,0	4 287	29 615	33 902	1 402	950	39 211
Akershus	2,72	-1,8 %	3,39	14,3	37 671	84 245	121 916	6 300	2 719	154 436
Hedmark	3,37	11,9 %	2,87	6,0	8 079	49 287	57 366	2 819	1 945	65 577
Oppland	2,85	33,0 %	2,45	9,5						
Buskerud	0,81	2,9 %	0,80	6,2	23 354	60 745	84 099	3 569	8 174	89 845
Vestfold	4,98	-3,6 %	4,88	11,0	30 142	64 309	94 451	7 137	3 738	106 920
Telemark	6,50	39,0 %	6,50	7,7	23 259	81 414	104 673	3 340	2 646	110 589
Aust-Agder	5,88	20,6 %	5,93	7,8	2 089	3 647	5 736	542	84	5 736
Vest-Agder	2,20	-0,8 %	0,70	7,3	17 495	36 886	54 381	2 221	1 317	58 030
Rogaland	1,72	2,8 %	1,72	6,2						
Hordaland	1,64	6,7 %	1,82	9,8	17 743	14 674	32 417	2 720	1 483	33 376
Sogn og Fjordane	5,47	13,1 %	4,83	7,5	47 591	63 953	111 544	4 474	1 136	117 270
Møre og Romsdal	2,15	12,7 %	2,50	8,5	31 284	53 294	84 578	4 568	3 242	92 608
Sør-Trøndelag	2,31	-10,6 %	2,36	10,5	24 896	66 080	90 976	3 972	1 214	96 148
Nord-Trøndelag	3,46	-7,8 %	4,04	8,8						
Nordland	5,58	-2,5 %	5,69	18,5	18 699	9 504	28 203	3 576	282	33 217
Troms	3,32	17,1 %	3,23	7,5						
Finnmark	11,96	7,5 %	12,23	15,0						
Norge totalt	3,09	5,7 %	3,11	169,8	286 589	617 653	904 242	46 640	28 930	1 002 963

¹Enkelte fylkesbibliotek har helt eller delvis felles bestand med primærbiblioteket.

Tabell 4. Fylkesbibliotekstatistikk 2001

Fylkesbibliotek	MOTTATTE BESTILLINGER					VIDERESENDE BESTILLINGER					FJERNLÅN		
	Innen fylket	Utenfor fylket	Utlandet	Totalt	Endring fra 2000	Innen fylket	Utenfor fylket	Utlandet	Totalt	Endring fra 2000	Bøker	Fotokopier	Andre medier
Østfold	7 420	1 881	45	9 346	-1,3 %	9	14	153	176	-27,6 %	6 686	86	2 550
Akershus	28 993	1 101	19	30 113	3,4 %	60	2 435	165	2 660	-23,6 %	27 997	750	13 020
Hedmark	6 108	4 155	45	10 308	-2,6 %		3	2	5	-94,0 %	10 085	264	4 214
Oppland	7 517	2 405	15	9 937	-12,7 %	133	510	31	674	-37,7 %	9 080	341	2 267
Buskerud	5 651	2 294	34	7 979	-21,0 %	8	522	108	638	-62,9 %	7 015	1 121	1 219
Vestfold	4 917	2 563	37	7 517	-16,7 %	98	164	232	494	-7,1 %	5 922	84	1 087
Telemark	6 254	893	20	7 167	-13,8 %	553	1 520	31	2 104	-31,2 %	5 866	305	2 232
Aust-Agder	2 284	1 273		3 557	-10,7 %		102	9	111	-49,3 %	2 852	26	525
Vest-Agder	3 270	1 390	40	4 700	3,8 %		20		20	0,0 %	3 420	110	820
Rogaland	4 623	2 340	79	7 042	-8,7 %	1	14	47	62	8,8 %	9 334	137	691
Hordaland	11 571	3 250	80	14 901	1,4 %	30	130	20	180	-43,6 %	12 366	119	971
Sogn og Fjordane	5 704	1 302	6	7 012	-18,4 %	8	861	35	904	-34,8 %	5 212	354	912
Møre og Romsdal	5 882	1 168	26	7 076	-12,1 %	60	203	42	305	-54,4 %	5 975	210	1 362
Sør-Trøndelag	7 599	2 809	73	10 481	-12,2 %	15	433	57	505	-16,4 %	13 922	220	3 271
Nord-Trøndelag	6 819	1 558	49	8 426	-1,1 %		1 001	48	1 049	-16,5 %	8 195	113	2 691
Nordland	15 220	2 370	85	17 675	-21,4 %	1 233	1 829	121	3 183	-7,2 %	22 194	379	8 105
Troms	4 607	1 280	40	5 927	-12,0 %	94	208	60	362	-43,4 %	5 342	148	1 218
Finnmark	4 826	1 518	9	6 353	-19,6 %	865		17	882	-48,8 %	5 411	267	1 680
Norge Totalt	139 265	35 550	702	175 517	-9,1 %	3 167	9 969	1 178	14 314	-30,3 %	166 874	5 034	48 835

Fylkesbibliotek	TOTALT FJERNLÅN ALLE MEDIER					DIREKTE UTLÅN ALLE MEDIER						TOTALT UTLÅN	
	Innen fylket	Utenfor fylket	Utlandet	Totalt	Endring fra 2000	Klassesett (ant. bind)	Depot-samlinger	Mobile enheter	Institusjoner	Fengsler	Sum	Sum	Endring fra 2000
Østfold	7 270	1 999	53	9 322	6,6 %	12 641	561		4 587		17 789	27 111	15,3 %
Akershus	39 147	2 616	4	41 767	8,3 %	11 610	2 434	100 853		23 770	138 667	180 434	9,6 %
Hedmark	11 291	3 264	8	14 563	14,6 %							14 563	14,6 %
Oppland	8 780	2 884	24	11 688	-16,7 %		1 394	9 247			10 641	22 329	-12,5 %
Buskerud	6 346	2 962	47	9 355	9,8 %	10 803		51 130			61 933	71 288	-5,1 %
Vestfold	4 834	2 219	40	7 093	-17,2 %		6 503	59 239	10 171		75 913	83 006	2,1 %
Telemark	7 257	1 143	3	8 403	-11,2 %		2 011	27 822			29 833	38 236	-16,4 %
Aust-Agder	2 204	1 182	17	3 403	-9,6 %		252	34 269	89		34 610	38 013	-1,1 %
Vest-Agder	3 140	1 190	20	4 350	5,3 %		6 364	27 097			33 461	37 811	12,9 %
Rogaland	7 857	2 250	55	10 162	-11,0 %	2 879	6 325				9 204	19 366	-5,8 %
Hordaland	10 846	2 575	35	13 456	-5,2 %	1 889	1 600	31 016	20		34 525	47 981	-9,1 %
Sogn og Fjordane	5 154	1 310	14	6 478	-11,5 %	2 203	5 907	34 287			42 397	48 875	4,0 %
Møre og Romsdal	6 071	1 439	37	7 547	-8,6 %	171	4 831	7 357	575		12 934	20 481	-48,5 %
Sør-Trøndelag	17 413			17 413	-4,8 %	21 688		32 654			54 342	71 755	-3,7 %
Nord-Trøndelag	9 031	1 885	83	10 999	6,5 %	6 016	701				6 717	17 716	3,8 %
Nordland	27 726	2 936	16	30 678	-3,9 %		1 133	15 886			17 019	47 697	-2,6 %
Troms	5 088	1 594	26	6 708	-8,9 %							6 708	-8,9 %
Finnmark	5 405	1 953		7 358	5,7 %	729	7 121				7 850	15 208	-2,9 %
Norge Totalt	184 860	35 401	482	220 743	-1,7 %	70 629	47 137	430 857	15 442	23 770	587 835	808 578	-1,9 %

Tabell 5. Mobil bibliotekvirksomhet 2001 (Driftsutgifter i 1 000 kr)

Kommune/fylke	Type fi k ¹	Sam- arbeid ²	Kommuner besøkt	Kapasitet antall bind	Stoppe- steder	Totale driftsutg.	Antall årsverk	Antall besøk	Utlån bøker barn	Utlån bøker voksne	Totalt utlån inkl. AV	Endring fra 2000
Rømskog ³	i											
Akershus fyb.	2f		17	8 000	89	1 064	2,00	27 910	36 624	19 159	98 005	30,6 %
Oslo ⁴	2k											
Oppland fyb.	f		7	1 500	39	415	2,00	64 000	9 004	243	10 412	
Buskerud fyb.	2f		21	6 000	275	3 088	7,10	14 490	19 768	25 720	51 129	-10,2 %
Vestfold fyb.	f		15	4 500	80	1 213	3,00	19 283	24 912	17 224	59 239	1,5 %
Telemarksbiblioteket	i		14	5 000	50	1 379	4,00	20 150	18 562	7 682	31 843	-12,2 %
Aust-Agder fyb.	f		13	3 000	61	969	1,20	9 690	14 574	12 732	34 269	1,2 %
Vest-Agder fyb.	f		15	3 000	94	1 097	2,25	7 296	12 193	10 695	27 097	13,0 %
Kristiansand ⁵	k		1	-	8	34	0,20	3 218	4 069	2 388	7 382	0,0 %
Sandnes ⁶	k		1	3 000	46	96	1,00	16 170	15 820	8 432	25 018	-0,8 %
Stavanger	k		1	4 500	39	1 232	3,40	13 500	18 630	9 281	29 958	-25,2 %
Hjelmeland ⁷	k											
Finnøy ⁸	k		1	800	7	17	0,00	2 150	259	299	558	-59,8 %
Hordaland fyb. ⁹	f		21	5 500	54	1 102	1,00		20 586	10 400	30 986	-10,7 %
Bergen	k		1	3 000	64	1 383	3,00	24 181	30 885	14 712	49 284	1,0 %
Kvinnherad	k		1	2 000	40	595	1,50	15 102	11 521	5 135	18 075	
Voss ¹⁰	k		1	4 000	42	505	1,00	9 873	8 494	1 330	9 863	
Kvam	i	a	2	2 200	28	131	0,50	4 992	4 773	2 128	7 114	9,1 %
Fusa		a	-	-	42	294	0,60	4 450	9 607	1 264	11 304	
Fjell	k		1	2 000	31	252	0,50	4 510	4 285	1 962	6 652	-1,3 %
Askøy	k		1	2 000	22	296	0,75	15 500	11 701	1 156	12 970	8,3 %
Vaksdal	i	b	4	3 500	22	202	0,75	1 007	1 409	925	2 445	-60,0 %
Modalen		b	-	-	7	132	1,10	496	906	1 067	2 054	13,0 %
Lindås		b	-	-	34	629	0,75	8 100	9 283	4 177	13 744	-0,5 %
Masfjorden ¹¹		b	-	-	9	14	0,04	177	202	298	522	
Osterøy	k		1	2 800	34	44	0,80	13 376	12 580	1 857	16 041	34,6 %
Sogn og Fjordane fyb. ¹²	2f		17	10 000	94	1 919	0,75		19 261	14 025	34 287	-6,7 %
Møre og Romsdal fyb. ¹³	f		24	6 000	74	1 202	1,00	3 000	5 726	1 531	7 357	-68,0 %
Rauma	k		1	4 000	57	301	1,50		21 329	6 323	28 994	0,2 %
Sør-Trøndelag fyb.	f		14	4 500	42	1 473	3,00	7 416	18 541	10 996	32 654	-7,1 %
Trondheim ¹⁴	k											
Steinkjer ¹⁵	k		2	3 000	29	338	0,50	9 000	10 587	1 159	13 087	15,3 %
Verdal	k		1	2 500	60	398	1,60	12 400	19 039	4 475	24 951	-21,1 %
Nordland fyb. (sør-samisk)	f		9	3 000	94	2 113	2,50	3 088	3 843	10 345	15 886	-0,8 %
Rana ¹⁶	k		5	4 000	78	1 087	2,00		17 162	7 052	30 237	70,4 %
Gildeskål	i	c	3	3 000	74	806	2,11	6 228	4 928	2 040	7 662	-30,7 %
Meløy		c	-	-	-	-	-	-	-	-	-	-
Skjerstad		c	-	-	-	-	-	-	-	-	-	-
Tysfjord (lulesamisk) ¹⁷	k		6	3 000	61	439	2,50	1 716	583	677	1 427	

-/- indikerer at dataene er felles for flere kommuner som samarbeider om mobil enhet.

¹ Type: k=kommunal, i=interkommunal, f=fylkeskommunal, 2=to mobile enheter

² Bibliotek med samme bokstavkode samarbeider.

³ Rømskog kommune leier stopp av Årjäng kommune i Sverige.

⁴ Oslo kommunes to bokbusser ble lagt ned høsten 2001.

⁵ Kristiansand kommune leier fylkesbibliotekets buss en dag i uken.

⁶ Oppgitte driftsutgifter dekker bare utgifter til selve bussen, ikke lønn, medier osv.

⁷ Hjelmeland kommunes bokbuss ble lagt ned 20. november 2001.

⁸ Bankbuss som også utfører bokbuss tjenester med bankens eget personale. Biblioteket betaler 17 000 kr for tjenesten.

⁹ Båt

¹⁰ Voss kommunes bokbuss ble lagt ned april 2001.

¹¹ Masfjorden kommune avsluttet bokbuss samarbeidet 1. juni 2001.

¹² Buss og båt. Når det gjelder bokbussdriften, bidrar kommunene med personalressurser og annonseringsutgifter som ikke er oppgitt.

¹³ Båt

¹⁴ Trondheim kommunes bokbuss besøker kun fengselet.

¹⁵ Steinkjer kommunes avtale med Namdalseid om levering av bokbuss tjenester opphørte høsten 2001.

¹⁶ Rana kommunes bokbuss leverer bokbuss tjenester i Saltdal, Lurøy, Rødøy og Hemnes.

¹⁷ Den lulesamiske bokbussen var i drift fra 12. november 2001, og leverer også bokbuss tjenester i Steigen, Hamarøy, Ballangen, Sørfold og Fauske.

Tabell 5. Mobil bibliotekvirksomhet 2001 (Driftsutgifter i 1 000 kr)

Kommune/fylke	Type f i k ¹	Sam- arbeid ²	Kommuner besøkt	Kapasitet antall bind	Stoppe- steder	Totale driftsutg.	Antall årsverk	Antall besøk	Utlån bøker barn	Utlån bøker voksne	Totalt utlån inkl. AV	Endring fra 2000
Bø	i	d	5	4 500	117	949	2,43	25 205	14 735	8 210	23 654	-4,0 %
Hadsel		d	-"	-"	-"	-"	-"	-"	-"	-"	-"	-"
Øksnes		d	-"	-"	-"	-"	-"	-"	-"	-"	-"	-"
Sortland		d	-"	-"	-"	-"	-"	-"	-"	-"	-"	-"
Andøy		d	-"	-"	-"	-"	-"	-"	-"	-"	-"	-"
Tromsø ¹⁸	k		2	2 500	21	451	1,00	6 300	18 378	1 052	21 178	8,0 %
Gratangen	i	e	4	4 000	20	567	0,75	963	1 041	961	2 177	-16,5 %
Lavangen		e	-"	-"	16	180	0,52	308	760	249	1 190	6,6 %
Salangen		e	-"	-"	31	312	0,77	1 759	2 384	690	3 260	15,1 %
Dyrøy		e	-"	-"	25	334	0,83	441	471	852	1 465	80,9 %
Kåfjord	k		1	3 000	18	369	0,90	1 930	1 303	402	1 853	
Kautokeino (samnordisk) ¹⁹	i		1	4 000	16	399	2,50	1 200	990	905	3 239	2,2 %
Porsanger ²⁰	i	f	2	4 500	43	42	1,16	1 456	1 149	1 898	3 758	25,9 %
Karasjok		f	-"	-"	63	484	1,16	945	959	838	2 579	3,6 %
Tana	i	g	2	4 400	62	865	3,00	4 037	2 862	4 250	9 289	-6,4 %
Nesseby		g	-"	-"	27	432	3,00	2 018	1 767	1 959	4 417	-"
Norge	44		238	136 200	2 339	31 644	73,91	389 031	468 445	241 155	830 565	4,8 %

-" indikerer at dataene er felles for flere kommuner som samarbeider om mobil enhet.

¹ Type: k=kommunal, i=interkommunal, f=fylkeskommunal, 2=to mobile enheter

² Bibliotek med samme bokstavkode samarbeider.

¹⁸ Tromsø kommunes bokbuss leverer også bokbusstjenester i Karlsøy.

¹⁹ Den samnordiske bokbussen leverer også bokbusstjenester i til sammen tre kommuner i Finland og Sverige.

²⁰ Utsjok kommune i Finland deltar også i samarbeidet.

Bokbussene som figurerte i bibliotekstatistikken for 2000, men som ble lagt ned før 01.01.2001:

Nord- og Sør-Odals interkommunale bokbuss ble lagt ned 31. desember 2000.

Øygarden kommunes bokbuss ble lagt ned høsten 1999.

Den interkommunale bokbussen for Tjeldsund, Evenes og Skånland ble lagt ned i februar 2000.

Tabell 6. Fængselsbibliotek 2001

Fængsel	Innsatte	TILVEKST	BESTAND			UTLÅN						INN LÅN
		Totalt	Bøker	AV	Totalt	Fag	Skjønn	AV	Totalt	Totalt pr innsatt	Endring fra 2000 pr innsatt	Antall
Moss*	12	9	810	2	818	298	386	12	696	58,0	-10,5 %	143
Ila	122	213	6 298	203	6 501	11 500	2 546	1 897	15 943	130,7	-11,9 %	95
Ullersmo	161	596	4 142	1 324	5 503	18 453	1 567	3 750	23 770	147,6	-8,9 %	2 545
Bredtveit	45	327	5 580	169	5 753	1 659	1 847	208	3 714	82,5		16
Oslo	400	1 330	21 441	464	21 953	9 610	9 428	497	19 535	48,8		10
Drammen	38	191	1 798	68	1 877	2 120	2 152	168	4 440	116,8	62,7 %	215
Bastøy	96	138	3 447	242	3 719	5 149	1 632	838	7 619	79,4	71,9 %	82
Berg	46	4	2 000		2 012	2 716	1 065	664	4 445	96,6	49,0 %	18
Skien	76	541	4 547	809	5 375	2 042	1 707	3 368	7 117	93,6	11,2 %	246
Kristiansand*	40	4			4	1 597	2 210	50	3 857	96,4	99,0 %	91
Åna	169	569	6 818	102	6 946	6 709	10 657	573	17 939	106,1	6,3 %	218
Bergen	162	907	7 278	615	7 923	4 969	6 169	7 502	18 640	115,1	17,1 %	257
Tromsø	34	176	5 237	17	5 265	706	495	132	1 333	39,2		
Bodø*	52		650		650	360	220	30	610	11,7		26
Sum	1 453	5 005	70 046	4 015	74 299	67 888	42 081	19 689	129 658	89,2	-13,9 %	3 962

* Ikke avtale med Statens bibliotektilsyn

Flere bibliotek leverte statistikk i år enn i fjor, og tallene for utlån per innsatt er derfor ikke sammenliknbare på landsnivå. Blant fængslene som leverte statistikk både i fjor og i år, er utlån per innsatt 113,3, noe som innebærer en økning på 9,36 %.

Tabell 7. Videregående skoler 2001

Fylke	DATAGRUNNLAG ¹		REGNSKAP MEDIER		BØKER			
	Antall skoler	Antall elever	Totalt	Pr elev	Tilvekst	Bestand	Tilvekst pr elev	Bestand pr elev
Østfold	13	7 943	1 706 657	214,86	8468	100222	1,07	12,62
Akershus	32	15 161	3 187 097	210,22	14827	269895	0,98	17,80
Oslo	25	12 365	1 221 905	98,82	6106	127799	0,49	10,34
Hedmark	19	6 288	979 751	155,81	10237	82969	1,63	13,19
Oppland	19	6 102	1 371 554	224,77	5862	107131	0,96	17,56
Buskerud	19	8 086	1 921 072	237,58	7836	125008	0,97	15,46
Vestfold	19	7 923	1 341 681	169,34	8914	124855	1,13	15,76
Telemark	17	5 947	941 474	158,31	10319	85334	1,74	14,35
Aust-Agder	17	4 106	1 208 222	294,26	5140	49496	1,25	12,05
Vest-Agder	16	6 075	1 893 862	311,75	5361	66964	0,88	11,02
Rogaland	30	14 013	2 405 990	171,70	17589	149811	1,26	10,69
Hordaland	49	15 854	4 368 523	275,55	11712	167883	0,74	10,59
Sogn og Fjordane	16	4 331	745 021	172,02	2453	42472	0,57	9,81
Møre og Romsdal	31	9 324	1 852 763	198,71	6180	149855	0,66	16,07
Sør-Trøndelag	28	9 657	1 058 448	109,60	11735	132285	1,22	13,70
Nord-Trøndelag	14	5 616	886 554	157,86	4201	87566	0,75	15,59
Nordland	29	9 470	3 359 941	354,80	17000	205540	1,80	21,70
Troms	21	5 577	1 643 538	294,70	7198	150383	1,29	26,96
Finmark	10	2 458	1 271 450	517,27	6126	77267	2,49	31,43
Norge uten Oslo	399	143 931	32 143 598	223,33	161158	2174936	1,12	15,11
Norge totalt	424	156 296	33 365 503	213,48	167264	2302735	1,07	14,73

¹ Datagrunnlaget omfatter de skolene som leverte statistikk. Tre skoler leverte ikke statistikk.

Fylke	ABONNEMENT		AV-MEDIER	KLASSESETT (antall bind)	TOTALT MEDIER	MEDIER PR ELEV
	Tidsskrift	Aviser				
Østfold	762	94	1 696	24425	127199	16,01
Akershus	2 188	248	25 615	68531	366477	24,17
Oslo	974	99	3 433	21721	154026	12,46
Hedmark	1 046	120	5 710	25387	115232	18,33
Oppland	955	116	2 453	18917	129572	21,23
Buskerud	1 102	119	2 538	3371	132138	16,34
Vestfold	1 119	99	5 660	6873	138606	17,49
Telemark	541	82	10 401	18529	114887	19,32
Aust-Agder	612	43	4 331	8383	62865	15,31
Vest-Agder	556	74	3 677	13595	84866	13,97
Rogaland	1 491	116	5 581	14513	171512	12,24
Hordaland	1 527	133	30 172	68540	267515	16,87
Sogn og Fjordane	416	80	2 475	11509	56952	13,15
Møre og Romsdal	980	126	5 542	18680	175183	18,79
Sør-Trøndelag	1 089	106	14 023	35708	183211	18,97
Nord-Trøndelag	931	82	4 934	21117	114630	20,41
Nordland	1 549	261	12 265	21177	240792	25,43
Troms	1 154	146	10 233	28950	190866	34,22
Finmark	647	105	6 381	19761	104161	42,38
Norge uten Oslo	18 665	2 150	153 687	427966	2776664	19,29
Norge totalt	19 639	2 249	157 120	449687	2930690	18,75

Tabell 7. Videregående skoler 2001

Fylke	UTLÅN BØKER				UTLÅN	TOTALT UTLÅN		BESØK
	Fag	Skjønn	Totalt	Pr elev	AV-MEDIER	Totalt antall	Pr elev	Pr elev
Østfold	15885	12968	28853	3,63	660	29513	3,72	43,42
Akershus	56280	27237	83517	5,51	9989	93506	6,17	44,58
Oslo	21052	14173	35225	2,85	601	35826	2,90	16,69
Hedmark	19795	6105	25900	4,12	753	26653	4,24	11,94
Oppland	13114	7391	20505	3,36	521	21026	3,45	30,96
Buskerud	26646	9555	36201	4,48	2787	38988	4,82	77,34
Vestfold	31655	11964	43619	5,51	2115	45734	5,77	41,43
Telemark	22115	8795	30910	5,20	7421	38331	6,45	28,09
Aust-Agder	6298	5136	11434	2,78	397	11831	2,88	38,27
Vest-Agder	12656	13321	25977	4,28	1623	27600	4,54	21,10
Rogaland	46766	22742	69508	4,96	2485	71993	5,14	22,74
Hordaland	25212	8923	34135	2,15	4519	38654	2,44	18,13
Sogn og Fjordane	3194	2738	5932	1,37	255	6187	1,43	7,15
Møre og Romsdal	10082	5346	15428	1,65	2352	17780	1,91	13,30
Sør-Trøndelag	40112	15716	55828	5,78	6646	62474	6,47	25,56
Nord-Trøndelag	23694	5313	29007	5,17	2718	31725	5,65	18,12
Nordland	39597	21295	60892	6,43	7595	68487	7,23	38,91
Troms	15448	9313	24761	4,44	1812	26573	4,76	30,15
Finnmark	12022	11461	23483	9,55	8162	31645	12,87	150,24
Norge uten Oslo	420571	205319	625890	4,35	62810	688700	4,78	32,70
Norge totalt	441623	219492	661115	4,23	63411	724526	4,64	31,43

Fylke	FJERNLÅN		EDB-KATALOG ¹	INTERNETT			BIBLIOTEKARTIMER	
	Innlån	Innlån pr elev		Tilgang	Hjemmeside	Tilgang for elever	Pr elev pr år	Pr skole pr uke
Østfold	1 686	0,21	100 %	100 %	77 %	100 %	3,15	37,00
Akershus	1 412	0,09	100 %	100 %	59 %	94 %	4,18	38,06
Oslo	767	0,06	88 %	92 %	68 %	80 %	3,73	35,52
Hedmark	718	0,11	89 %	95 %	58 %	95 %	2,73	17,36
Oppland	1 192	0,20	100 %	100 %	63 %	95 %	2,32	14,34
Buskerud	1 066	0,13	100 %	100 %	68 %	100 %	3,67	30,03
Vestfold	1 112	0,14	95 %	95 %	74 %	95 %	3,36	26,91
Telemark	727	0,12	88 %	94 %	35 %	94 %	1,86	12,53
Aust-Agder	187	0,05	59 %	76 %	47 %	65 %	0,73	3,38
Vest-Agder	876	0,14	69 %	94 %	50 %	88 %	1,68	12,28
Rogaland	1 232	0,09	97 %	100 %	50 %	97 %	2,30	20,62
Hordaland	2	0,00	90 %	96 %	43 %	92 %	0,05	0,29
Sogn og Fjordane	110	0,03	63 %	94 %	31 %	81 %	2,18	11,34
Møre og Romsdal	272	0,03	61 %	71 %	61 %	65 %	1,57	9,05
Sør-Trøndelag	1 312	0,14	79 %	93 %	64 %	75 %	0,63	4,17
Nord-Trøndelag	957	0,17	100 %	93 %	50 %	79 %	0,89	6,89
Nordland	1 355	0,14	90 %	97 %	69 %	93 %	4,23	26,55
Troms	618	0,11	86 %	95 %	52 %	90 %	1,89	9,64
Finnmark	492	0,20	90 %	100 %	50 %	100 %	5,57	26,33
Norge uten Oslo	15 326	0,11	86 %	94 %	56 %	88 %	2,31	16,02
Norge totalt	16 093	0,10	87 %	94 %	56 %	88 %	2,42	17,17

¹ Andel av skolene som har elektronisk katalog

Tabell 8. Grunnskoler 2001 – utlånsbibliotek

Fylke	DATAGRUNNLAG ¹		BØKER					
	Antall elever	Antall skoler	Tilvekst	Tilvekst pr elev	Bestand fag	Bestand skjønn	Total bestand	Bestand pr elev
Østfold	28 930	119	26 891	0,93	177 189	222 832	400 021	13,83
Akershus	59 343	224	61 562	1,04	369 365	483 740	853 105	14,38
Oslo	31 544	83	40 329	1,28	114 559	134 944	249 503	7,91
Hedmark	21 327	138	20 542	0,96	153 980	241 334	395 314	18,54
Oppland	21 410	154	20 544	0,96	151 584	298 725	450 309	21,03
Buskerud	30 315	153	23 096	0,76	128 639	233 664	362 303	11,95
Vestfold	27 152	125	26 567	0,98	214 473	272 772	487 245	17,95
Telemark	19 701	126	16 918	0,86	124 763	232 165	356 928	18,12
Aust-Agder	13 894	80	10 565	0,76	63 946	125 924	189 870	13,67
Vest-Agder	22 110	117	26 137	1,18	161 842	252 951	414 793	18,76
Rogaland	51 678	219	62 762	1,21	311 498	466 000	777 498	15,05
Hordaland	58 517	326	44 184	0,76	281 381	525 316	806 697	13,79
Sogn og Fjordane	15 007	139	14 068	0,94	89 179	203 245	292 424	19,49
Møre og Romsdal	28 924	220	25 408	0,88	139 441	329 680	469 121	16,22
Sør-Trøndelag	33 408	161	18 489	0,55	166 205	287 425	453 630	13,58
Nord-Trøndelag	18 044	123	21 023	1,17	92 062	213 056	305 118	16,91
Nordland	27 139	227	21 459	0,79	186 916	361 963	548 879	20,22
Troms	19 321	145	19 371	1,00	133 572	262 139	395 711	20,48
Finnmark	8 987	91	8 801	0,98	50 876	128 357	179 233	19,94
Sum	536 974	2 971	508 716	0,95	3 113 226	5 278 866	8 392 092	15,63

¹Datagrunnlaget omfatter de skolene som leverte statistikk. I følge Statistisk sentralbyrå var det i 2000/2001 totalt 3 260 skoler, med 590 471 elever. Dvs. at datagrunnlaget omfatter ca 90% av skolene.

Fylke	UTLÅN BØKER				ANTALL PERSONER		BIBLIOTEKARTIMER ¹	
	Fag	Skjønn	Totalt	Totalt pr elev	Personer med bibliotekfag	Personer uten bibliotekfag	Timer pr elev pr år	Timer pr skole pr uke
Østfold	59 278	135 191	194 469	6,7	37	142	0,33	1,6
Akershus	198 998	492 789	691 787	11,7	67	259	1,15	5,8
Oslo	82 429	169 573	252 002	8,0	23	175	0,83	6,1
Hedmark	52 022	128 031	180 053	8,4	18	239	0,30	0,9
Oppland	51 693	138 151	189 844	8,9	19	225	0,38	1,0
Buskerud	45 634	155 399	201 033	6,6	16	189	0,25	0,9
Vestfold	84 376	184 549	268 925	9,9	44	110	0,74	3,1
Telemark	36 973	135 604	172 577	8,8	18	134	0,25	0,7
Aust-Agder	33 032	129 490	162 522	11,7	35	99	0,65	2,2
Vest-Agder	87 114	230 638	317 752	14,4	42	167	0,54	1,9
Rogaland	163 904	458 817	622 721	12,1	77	347	0,62	2,8
Hordaland	133 576	374 047	507 623	8,7	75	472	0,51	1,8
Sogn og Fjordane	25 165	78 045	103 210	6,9	14	200	0,18	0,4
Møre og Romsdal	41 542	143 044	184 586	6,4	11	263	0,11	0,3
Sør-Trøndelag	53 688	132 876	186 564	5,6	36	261	0,23	0,9
Nord-Trøndelag	21 547	64 049	85 596	4,7	21	161	0,16	0,5
Nordland	37 954	104 077	142 031	5,2	11	289	0,23	0,5
Troms	40 282	89 104	129 386	6,7	24	224	0,26	0,7
Finnmark	14 409	36 898	51 307	5,7	4	119	0,07	0,1
Sum	1 263 736	3 380 761	4 644 497	8,6	590	4 076	0,49	1,7

¹Antall timer personer med bibliotekfag arbeider i biblioteket, fordelt på elevtall og skoletall.

Tabell 9. Norsk lyd- og blindeskriftbibliotek**Produksjon og tilvekst**

	1996	1997	1998	1999	2000	2001
Egenproduserte lydbøker	650	481	349	416	457	414
Egenproduserte blindeskriftbøker	258	155	219	179	194	252
Egenproduserte partiturer (noter)	4	29	8	23	31	69
Innkjøpte lyd- og blindeskriftbøker	105	66	65	91	78	30
Annen tilvekst	5	1	1		22	
Total tilvekst	1 022	732	642	709	782	765

Bestand

	1996	1997	1998	1999	2000	2001
Lydbøker	12 521	12 654	13 062	13 430	13 911	14 266
Blindeskriftbøker	6 996	7 151	4 942	5 030	5 226	5 397
Noter (partitur)	2 116	2 145	2 153	2 161	2 192	2 261
Total bestand	21 633	21 950	20 157	20621	21329	21924

Utlån

	1996	1997	1998	1999	2000	2001
Avd. Oslo						
- Lydbøker	159 444	157 430	149 477	155 391	168 227	159 687
- Blindeskrift*	1 865	1 724	1 952	1 742	1 508	1 179
Studiebibliotek				1 423	2 065	2 304
Avd. Bergen						
- Lydbøker	26 515	25 917	26 527			20 578
- Blindeskrift	294	332	315	26 000	18 511	268
Avd. Trondheim						
- Lydbøker	17 101	16 275	17 495	17 506	15 147	18 568
- Blindeskrift	285	223	221			92
Totalt utlån	205 504	201 901	195 987	202 062	205 458	202 676

*Blindeskrift omfatter blindeskrift på papir, elektronisk tekst, noter i punktskrift.

Tabell 10. Nordisk folkebibliotekstatistikk 2000

Regnskap i norske kroner, valutakurser årlig gjennomsnitt 2000

Land Country	Innbyggertall Population	Hovedbibliotek Main libraries	Filialer Branches	Mobile enheter Mobile libraries		Regnskap Account				Årsverk Staff
				Antall enheter Number of units	Antall stopp Number of stops	Mediautg. (hele 1000) Media exp. (in 1000)	Mediautg. pr innb. Media exp. per capita	Driftsutg. (hele 1000) Operating exp. (in 1000)	Driftsutg. pr. innb. Operating exp. per capita	Antall Full-time equivalent
Danmark <i>Denmark</i>	5 349 110	245	503	52	x	396 169	74,06	2 699 508	504,66	5 069,7
Sverige <i>Sweden</i>	8 882 792	289	1171	112	8 381	368 723	41,51	2 802 651	315,51	4 918,0
Island <i>Iceland</i>	282 849	118	6	1	40	14 778	52,25	68 321	241,55	x
Finland <i>Finland</i>	5 145 596	436	401	202	16 960	282 912	54,98	1 688 434	328,13	4 174,0
Norge <i>Norway</i>	4 503 436	435	570	48	2 112	134 775	29,93	912 581	202,64	1 896,0

Land Country	Utlån bøker Loans books			Utlån andre medier Loans other media		Utlån totalt Loans all media		Besøk Visits
	For barn Children's books	For voksne For adults	Totalt utlån av bøker Number of loans books total	Lydbøker Talking books	Video Videotapes	Antall Number of loans	Pr. innb. Per inhabitant	Antall Number of visits
Danmark <i>Denmark</i>	20 541 693	33 712 775	54 254 468	2 330 968	2 472 531	72 464 549	13,55	30 533 524
Sverige <i>Sweden</i>	29 705 000	40 435	70 140 000	2 155 000	1 792 000	79 896 000	8,99	48 449 650
Island <i>Iceland</i>	x	x	1 978 936	6 654	17 071	2 158 553	7,63	815 081
Finland <i>Finland</i>	x	x	77 281 244	x	x	102 197 190	19,90	63 990 752
Norge <i>Norway</i>	7 492 826	10 893 842	18 386 668	1 149 416	2 493 863	23 452 990	5,21	22 084 283

x Tall var ikke tilgjengelig ved innsamling

Danmark: innbyggertall 01.01.01

Sverige: innbyggertall 31.12.00, besøkstallene gjelder kun hovedbibliotek

Island: innbyggertall 31.12.00

Finland: innbyggertall 01.01.00. Statistikken omfatter ikke Åland. Tall for besøk, utlån, regnskap osv. omfatter også 99 institusjonsbibliotek, selv om disse ikke er oppgitt i rubrikkene for hovedbibliotek og filialer.

Norge: innbyggertall 01.01.01

Utlån totalt: Her er alt utlån tatt med inkludert blant annet CD-ROM, musikk, foto etc.

Kilder:
Kulturen i siffror 2001:4 Folkebiblioteken 2000, Statens kulturråd/Statistiska centralbyrån, Stockholm 2001
Biblioteksårbog 2000: Folkebiblioteksstatistikk, Bibliotekstyrelsen, København, 2001
Thora Oskarsdottir fra Icelandic Ministry of Education
Kirjastot 2000 BTJ Kirjastopalvelu Oy, Helsinki 2001
Nordic Statistical Yearbook 2001, Nordic Council of Ministers, Copenhagen 2001

Tabell 11. Samlet bokutlån til barn i folke- og skolebibliotek 2001 – kommuner etter innbyggertall

	Utlån barn folkebibl.	Utlån skolebibl.	Samlet utlån barnebøker i folke- og skolebibliotek					Voksne, barn + skolebibl.		Utlån barn i % av total
			Fag	Skjønn	Totalt	Totalt pr barn	Endring fra 2000 pr barn	Totalt utlån	Totalt pr innb.	
Totalt	7 212 066	4 644 497	2 607 714	9 248 849	11 856 563	15,0	0,7 %	22 543 375	5,0	52,6 %
Østfold	372 024	194 469	133 021	433 472	566 493	13,6	-9,3 %	1 232 830	4,9	46,0 %
Fredrikstad	88 213	50 075	35 433	102 855	138 288	12,4	-11,4 %	327 172	4,8	42,3 %
Sarpsborg	64 845	42 204	24 021	83 028	107 049	13,9	-2,1 %	226 014	4,7	47,4 %
Moss	26 770	20 236	11 875	35 131	47 006	10,7	-7,0 %	121 903	4,5	38,6 %
Halden	47 436	17 008	17 505	46 939	64 444	14,4	7,5 %	136 044	5,0	47,4 %
Askim	24 715	11 718	2 987	33 446	36 433	15,9	-5,4 %	90 682	6,7	40,2 %
Rygge	13 691	13 460	5 361	21 790	27 151	11,0	-13,4 %	46 803	3,5	58,0 %
Eidsberg	21 753	3 634	4 824	20 563	25 387	15,1	10,2 %	59 565	6,0	42,6 %
Rakkestad	14 775	4 427	4 013	15 189	19 202	16,8	-1,8 %	44 956	6,3	42,7 %
Råde	6 877	6 696	3 078	10 495	13 573	12,8	-27,7 %	23 835	3,8	57,0 %
Trøgstad	6 741	9 854	8 360	8 235	16 595	21,0	14,8 %	28 679	5,9	57,9 %
Spydeberg	5 713	4 267	2 711	7 269	9 980	13,1	-14,9 %	22 013	4,8	45,3 %
Hobøl	7 508	6 844	4 509	9 843	14 352	16,5	-16,2 %	21 376	4,8	67,1 %
Våler	4 992		857	4 135	4 992	6,4	-14,7 %	8 527	2,1	58,5 %
Hvaler	7 288	943	761	7 470	8 231	15,7	-8,7 %	19 142	5,5	43,0 %
Marker	14 911		2 365	12 546	14 911	28,1	-59,4 %	25 894	7,7	57,6 %
Skiptvet	8 701	3 103	2 970	8 834	11 804	20,2	-2,4 %	18 757	5,8	62,9 %
Aremark	4 901		1 081	3 820	4 901	21,8	-10,3 %	6 695	4,7	73,2 %
Rømskog	2 194		310	1 884	2 194	21,9	-3,5 %	4 773	7,0	46,0 %
Akershus	821 200	691 787	340 794	1 172 193	1 512 987	16,9	-1,2 %	2 632 719	5,6	57,5 %
Bærum	232 781	258 873	118 786	372 868	491 654	25,2	-0,8 %	859 243	8,5	57,2 %
Asker	108 011	138 431	55 985	190 457	246 442	24,6	-14,9 %	420 760	8,5	58,6 %
Skedsmo	40 516	24 087	17 257	47 346	64 603	9,0	-15,1 %	119 018	3,0	54,3 %
Lørenskog	53 707	51 583	24 917	80 373	105 290	19,4	24,4 %	151 768	5,1	69,4 %
Ski	51 334	20 774	10 834	61 274	72 108	14,3	2,1 %	130 892	5,1	55,1 %
Oppegård	40 776	35 418	18 323	57 871	76 194	17,3	0,6 %	143 694	6,2	53,0 %
Ullensaker	32 317	22 414	12 362	42 369	54 731	14,5	27,2 %	106 568	5,1	51,4 %
Nittedal	24 117	8 022	5 326	26 813	32 139	8,2	2,5 %	55 653	2,9	57,8 %
Eidsvoll	20 854	18 612	8 161	31 305	39 466	13,1	12,9 %	79 994	4,5	49,3 %
Nes	21 831	14 690	7 828	28 693	36 521	12,0	-22,1 %	63 619	3,8	57,4 %
Nesodden	41 990	3 402	8 517	36 875	45 392	14,0	-12,0 %	70 921	4,6	64,0 %
Rælingen	14 901	12 729	4 866	22 764	27 630	10,6	21,8 %	48 102	3,3	57,4 %
Ås	39 571	4 535	9 669	34 437	44 106	15,7	-8,7 %	69 752	5,0	63,2 %
Frogn	22 423	20 361	9 732	33 052	42 784	16,7	47,8 %	68 021	5,2	62,9 %
Aurskog-Høland	12 400	6 133	3 496	15 037	18 533	8,8	3,5 %	35 617	2,8	52,0 %
Sorum	16 402	5 279	4 357	17 324	21 681	9,3	-12,3 %	38 889	3,2	55,8 %
Vestby	16 912	5 540	7 052	15 400	22 452	10,1	8,6 %	45 792	3,7	49,0 %
Fet	7 158	13 141	3 326	16 973	20 299	11,7	34,5 %	33 582	3,6	60,5 %
Nannestad	10 136	13 316	5 975	17 477	23 452	13,5	-18,7 %	40 470	4,4	58,0 %
Enebakk	6 983	7 835	1 406	13 412	14 818	8,6	17,8 %	28 711	3,2	51,6 %
Gjerdrum	3 285	3 057	761	5 581	6 342	6,6	-14,3 %	10 141	2,2	62,5 %
Hurdal	2 795	3 555	1 858	4 492	6 350	14,7	9,7 %	11 512	4,4	55,2 %
Oslo	565 325	252 002	200 178	617 149	817 327	10,7	2,9 %	1 846 402	3,6	44,3 %

Tabell 11. Samlet bokutlån til barn i folke- og skolebibliotek 2001 – kommuner etter innbyggertall

	Utlån barn folkebibl.	Utlån skolebibl.	Samlet utlån barnebøker i folke- og skolebibliotek					Voksne, barn + skolebibl.		Utlån barn i % av total
			Fag	Skjønn	Totalt	Totalt pr barn	Endring fra 2000 pr barn	Totalt utlån	Totalt pr innb.	
Totalt	7 212 066	4 644 497	2 607 714	9 248 849	11 856 563	15,0	0,7 %	22 543 375	5,0	52,6 %
Hedmark	298 952	180 053	107 801	371 204	479 005	16,1	-4,7 %	932 482	5,0	51,4 %
Ringsaker	61 573	31 337	21 643	71 267	92 910	17,0	9,7 %	169 185	5,3	54,9 %
Hamar	79 244	20 080	20 914	78 410	99 324	24,8	-11,7 %	210 660	7,9	47,2 %
Elverum	16 725	18 475	12 479	22 721	35 200	11,8	9,3 %	79 607	4,4	44,2 %
Stange	13 126	33 053	12 617	33 562	46 179	15,3	-26,8 %	75 590	4,2	61,1 %
Kongsvinger	9 637	5 980	4 528	11 089	15 617	5,9	-1,7 %	34 201	2,0	45,7 %
Åsnes	10 798	4 890	2 395	13 293	15 688	14,1	-19,0 %	30 080	3,7	52,2 %
Sør-Odal	7 104	11 719	2 082	16 741	18 823	16,0	8,1 %	28 381	3,8	66,3 %
Løten	9 864	6 474	2 409	13 929	16 338	13,6	11,5 %	28 431	3,9	57,5 %
Trysil	9 095	1 421	2 137	8 379	10 516	10,3	-13,5 %	23 891	3,4	44,0 %
Eidskog	14 873	5 138	6 285	13 726	20 011	19,3	-19,6 %	31 869	5,0	62,8 %
Grue	4 655	5 115	1 470	8 300	9 770	12,6	24,8 %	20 231	3,7	48,3 %
Tynset	9 264	13 811	4 527	18 548	23 075	24,4	9,9 %	39 272	7,2	58,8 %
Nord-Odal	6 759	1 894	1 238	7 415	8 653	11,5	15,0 %	18 764	3,7	46,1 %
Åmot	5 961	1 039	1 083	5 917	7 000	11,0	-9,1 %	21 137	4,8	33,1 %
Våler	4 035	3 259	1 509	5 785	7 294	13,8	18,0 %	14 110	3,5	51,7 %
Stor-Elvdal	1 487	2 503	633	3 357	3 990	9,5	-35,4 %	11 032	3,7	36,2 %
Alvdal	4 025	4 654	1 652	7 027	8 679	20,9	4,0 %	19 327	8,0	44,9 %
Rendalen	6 727	2 388	2 199	6 916	9 115	27,6	-17,9 %	19 195	8,4	47,5 %
Os	12 821		2 539	10 282	12 821	32,8	11,2 %	21 472	9,9	59,7 %
Tolga	7 926	360	1 244	7 042	8 286	22,8	4,1 %	15 938	8,7	52,0 %
Folldal	2 636	3 125	1 050	4 711	5 761	19,1	4,4 %	13 020	7,2	44,3 %
Engerdal	617	3 338	1 168	2 787	3 955	16,1	-9,6 %	7 089	4,6	55,8 %
Oppland	284 584	189 844	104 073	370 355	474 428	16,1	3,9 %	876 814	4,8	54,1 %
Gjøvik	30 650	24 969	14 500	41 119	55 619	12,9	-7,2 %	109 646	4,0	50,7 %
Lillehammer	43 832	40 501	23 531	60 802	84 333	20,9	14,2 %	152 960	6,1	55,1 %
Østre Toten	14 750	14 207	5 560	23 397	28 957	12,9	20,6 %	54 386	3,8	53,2 %
Vestre Toten	22 391	13 472	7 410	28 453	35 863	17,2	3,0 %	56 434	4,3	63,6 %
Gran	19 739	11 381	5 737	25 383	31 120	15,0	24,0 %	56 559	4,3	55,0 %
Lunner	10 370	7 770	2 297	15 843	18 140	12,2	74,3 %	27 069	3,2	67,0 %
Nordre Land	7 634	3 520	2 004	9 150	11 154	10,8	-6,9 %	26 370	3,8	42,3 %
Nord-Aurdal	12 092	3 442	3 324	12 210	15 534	15,0	0,7 %	35 514	5,4	43,7 %
Sel	14 107	2 622	3 344	13 385	16 729	16,7	17,6 %	37 998	6,1	44,0 %
Gausdal	12 690	4 377	4 551	12 516	17 067	17,1	9,6 %	28 440	4,6	60,0 %
Søndre Land	9 075	1 159	1 824	8 410	10 234	10,4	-38,5 %	22 202	3,6	46,1 %
Jevnaker	9 234	7 010	3 255	12 989	16 244	15,5	-9,4 %	32 753	5,4	49,6 %
Nord-Fron	9 098	7 852	2 741	14 209	16 950	18,2	-9,9 %	31 633	5,3	53,6 %
Øyer	6 581	8 140	2 235	12 486	14 721	16,8	-23,6 %	23 024	4,8	63,9 %
Ringebu	10 865	4 066	2 095	12 836	14 931	20,9	-6,3 %	25 570	5,4	58,4 %
Vågå	7 180	9 199	4 805	11 574	16 379	28,7	1,4 %	25 339	6,6	64,6 %
Sør-Aurdal	4 880	3 030	2 206	5 704	7 910	14,0	-4,1 %	17 799	5,3	44,4 %
Sør-Fron	4 967	1 950	1 020	5 897	6 917	12,9	-37,1 %	13 865	4,2	49,9 %
Øystre Slidre	9 254	2 580	2 625	9 209	11 834	22,5	1,4 %	19 968	6,5	59,3 %
Dovre	3 494	5 111	2 040	6 565	8 605	18,4	-6,6 %	18 113	6,3	47,5 %

Tabell 11. Samlet bokutlån til barn i folke- og skolebibliotek 2001 – kommuner etter innbyggertall

	Utlån barn folkebibl.	Utlån skolebibl.	Samlet utlån barnebøker i folke- og skolebibliotek					Voksne, barn + skolebibl.		Utlån barn i % av total
			Fag	Skjønn	Totalt	Totalt pr barn	Endring fra 2000 pr barn	Totalt utlån	Totalt pr innb.	
Totalt	7 212 066	4 644 497	2 607 714	9 248 849	11 856 563	15,0	0,7 %	22 543 375	5,0	52,6 %
Lom	6 017	150	1 466	4 701	6 167	15,3	10,9 %	13 494	5,2	45,7 %
Skjåk	3 335	5 650	1 694	7 291	8 985	28,3	169,5 %	14 608	6,1	61,5 %
Vestre Slidre	3 292	6 760	2 182	7 870	10 052	28,1	11,5 %	13 263	5,8	75,8 %
Lesja	5 844		1 013	4 831	5 844	16,9	37,4 %	11 064	5,0	52,8 %
Vang	1 703	295	299	1 699	1 998	7,4	-7,5 %	4 358	2,6	45,9 %
Etnedal	1 510	631	315	1 826	2 141	10,4	8,3 %	4 385	3,1	48,8 %
Buskerud	353 369	201 033	111 208	443 194	554 402	13,8	0,0 %	1 123 057	4,7	49,4 %
Drammen	70 859	38 889	20 864	88 884	109 748	12,6	-0,8 %	260 246	4,7	42,2 %
Ringerike	35 920	22 030	14 637	43 313	57 950	13,0	-18,8 %	115 914	4,1	50,0 %
Kongsberg	40 620	6 144	9 295	37 469	46 764	13,2	-10,2 %	125 644	5,6	37,2 %
Lier	31 103	16 526	9 914	37 715	47 629	11,7	3,5 %	86 308	4,0	55,2 %
Nedre Eiker	23 331	33 149	8 441	48 039	56 480	14,9	93,5 %	91 794	4,4	61,5 %
Røyken	26 033	18 559	8 655	35 937	44 592	13,6	24,8 %	74 230	4,5	60,1 %
Øvre Eiker	36 283	3 124	6 263	33 144	39 407	15,4	-4,4 %	89 157	5,9	44,2 %
Modum	14 808	16 911	6 405	25 314	31 719	16,8	-12,0 %	59 624	4,8	53,2 %
Hurum	3 642	7 272	1 408	9 506	10 914	7,5	41,5 %	17 955	2,1	60,8 %
Hole	8 368	1 425	1 518	8 275	9 793	11,3	4,6 %	17 826	3,5	54,9 %
Ål	14 022	15 767	7 753	22 036	29 789	35,6	-1,1 %	43 473	9,1	68,5 %
Hol	9 819	5 170	3 510	11 479	14 989	19,7	9,4 %	27 145	5,8	55,2 %
Gol	8 165	3 031	2 741	8 455	11 196	15,8	-11,7 %	24 769	5,6	45,2 %
Nes	4 258	3 971	1 932	6 297	8 229	13,6	-18,1 %	15 171	4,2	54,2 %
Sigdal	6 478	1 379	1 574	6 283	7 857	14,2	-17,4 %	21 002	5,9	37,4 %
Nore og Uvdal	4 925	1 690	1 537	5 078	6 615	14,9	-7,5 %	12 943	4,7	51,1 %
Flesberg	2 085	3 960	1 882	4 163	6 045	14,9	14,6 %	11 111	4,4	54,4 %
Krødsherad	3 073		270	2 803	3 073	9,1	-72,0 %	5 047	2,2	60,9 %
Hemsedal	4 937	1 329	1 135	5 131	6 266	16,2	-21,4 %	12 097	6,0	51,8 %
Rollag	1 990	707	584	2 113	2 697	10,9	-26,9 %	6 621	4,4	40,7 %
Flå	2 650		890	1 760	2 650	18,7	-24,6 %	4 980	4,7	53,2 %
Vestfold	415 787	268 925	162 536	522 176	684 712	18,5	-5,6 %	1 402 887	6,5	48,8 %
Tønsberg/Nøtterøy	108 021	25 971	30 392	103 600	133 992	14,6	-27,0 %	348 268	6,3	38,5 %
Larvik	83 430	44 588	28 885	99 133	128 018	18,8	-7,4 %	271 933	6,7	47,1 %
Sandefjord	94 010	69 571	39 667	123 914	163 581	24,0	10,1 %	306 364	7,7	53,4 %
Borre	47 463	19 081	12 017	54 527	66 544	16,3	-5,8 %	161 679	6,7	41,2 %
Stokke	14 374	20 733	12 904	22 203	35 107	19,6	-5,3 %	60 649	6,3	57,9 %
Holmestrand	13 967	29 502	9 571	33 898	43 469	28,5	7,6 %	67 439	7,2	64,5 %
Sande	17 915	3 398	3 913	17 400	21 313	15,3	-35,2 %	38 447	5,1	55,4 %
Svelvik	7 425	4 088	2 216	9 297	11 513	9,7	-23,0 %	22 682	3,5	50,8 %
Andebu	6 046	8 499	1 993	12 552	14 545	17,1	14,8 %	24 616	5,2	59,1 %
Tjøme	5 885	5 821	2 835	8 871	11 706	14,1	-3,4 %	22 329	4,9	52,4 %
Våle	6 127	4 369	2 707	7 789	10 496	12,9	-25,4 %	16 788	4,0	62,5 %
Ramnes	4 724	3 896	1 650	6 970	8 620	11,6	-22,2 %	16 304	4,3	52,9 %
Hof	2 531	3 989	2 349	4 171	6 520	12,2	177,3 %	10 163	3,4	64,2 %
Lardal	3 869	1 081	829	4 121	4 950	12,8	-19,5 %	10 888	4,5	45,5 %

Tabell 11. Samlet bokutlån til barn i folke- og skolebibliotek 2001 – kommuner etter innbyggertall

	Utlån barn folkebibl.	Utlån skolebibl.	Samlet utlån barnebøker i folke- og skolebibliotek					Voksne, barn + skolebibl.		Utlån barn i % av total
			Fag	Skjønn	Totalt	Totalt pr barn	Endring fra 2000 pr barn	Totalt utlån	Totalt pr innb.	
Totalt	7 212 066	4 644 497	2 607 714	9 248 849	11 856 563	15,0	0,7 %	22 543 375	5,0	52,6 %
Telemark	254 881	172 577	85 169	342 289	427 458	15,7	0,6 %	832 456	5,0	51,4 %
Skien	51 450	39 717	19 958	71 209	91 167	11,0	15,8 %	198 357	4,0	46,0 %
Porsgrunn	56 890	35 074	19 956	72 008	91 964	16,4	-10,9 %	197 921	6,0	46,5 %
Bamble	20 199	23 313	8 174	35 338	43 512	16,7	-2,3 %	62 602	4,4	69,5 %
Notodden	13 930	29 647	6 176	37 401	43 577	23,6	36,4 %	67 987	5,5	64,1 %
Kragerø	10 050	6 960	3 902	13 108	17 010	10,1	-4,7 %	46 156	4,3	36,9 %
Nome	14 852	3 573	3 918	14 507	18 425	18,0	-5,8 %	48 846	7,3	37,7 %
Tinn	29 603	5 003	6 112	28 494	34 606	34,1	-7,8 %	54 491	8,3	63,5 %
Bø	8 795	4 672	3 642	9 825	13 467	16,7	-6,7 %	33 734	6,6	39,9 %
Sauherad	5 448	3 255	1 305	7 398	8 703	12,0	-18,9 %	11 084	2,5	78,5 %
Drangedal	4 032	7 637	3 445	8 224	11 669	18,1	34,1 %	16 689	4,0	69,9 %
Vinje	9 963	5 914	2 662	13 215	15 877	24,1	-11,1 %	25 630	6,7	62,0 %
Seljord	7 745		1 046	6 699	7 745	19,3	0,5 %	14 997	5,1	51,6 %
Kviteseid	4 278	1 667	998	4 947	5 945	14,5	36,8 %	8 910	3,3	66,7 %
Tokke	1 953	1 272	699	2 526	3 225	8,0	-45,2 %	8 488	3,4	38,0 %
Siljan	5 549	3 360	816	8 093	8 909	20,2	6,3 %	13 629	5,9	65,4 %
Hjartdal	2 352	1 003	630	2 725	3 355	12,3	-34,2 %	7 362	4,4	45,6 %
Nissedal	2 439	180	291	2 328	2 619	10,4	-30,2 %	4 142	2,8	63,2 %
Fyresdal	5 353	330	1 439	4 244	5 683	24,6	-2,4 %	11 431	8,5	49,7 %
Aust-Agder	165 604	162 522	63 774	264 352	328 126	18,1	5,9 %	585 685	5,7	56,0 %
Arendal	54 450	71 155	22 475	103 130	125 605	18,7	16,9 %	253 083	6,4	49,6 %
Grimstad	39 917	30 192	11 693	58 416	70 109	20,0	4,2 %	106 587	5,9	65,8 %
Lillesand	8 903	15 203	5 688	18 418	24 106	15,6	10,6 %	36 468	4,1	66,1 %
Risør	8 533	1 036	2 011	7 558	9 569	8,3	-36,6 %	25 727	3,7	37,2 %
Tvedestrand	6 012	8 314	3 165	11 161	14 326	14,4	-6,5 %	21 631	3,6	66,2 %
Froland	8 207	9 302	3 459	14 050	17 509	19,7	3,7 %	30 327	6,7	57,7 %
Birkenes	5 941	6 465	2 384	10 022	12 406	14,3	28,8 %	21 068	4,8	58,9 %
Evje og Hornnes	3 520	9 689	4 227	8 982	13 209	23,5	-7,5 %	20 042	6,0	65,9 %
Gjerstad	7 827	2 460	2 072	8 215	10 287	25,5	-1,9 %	19 886	8,0	51,7 %
Åmli	2 811	1 440	557	3 694	4 251	14,2	-21,1 %	8 727	4,7	48,7 %
Vegårshei	6 297		1 679	4 618	6 297	19,1	6,7 %	9 615	5,2	65,5 %
Valle	2 923	5 900	2 584	6 239	8 823	35,2	19,7 %	13 982	9,6	63,1 %
Bygland	2 087	966	488	2 565	3 053	14,4	-20,9 %	5 802	4,3	52,6 %
Iveland	3 475	400	605	3 270	3 875	17,1	-10,5 %	4 746	4,2	81,7 %
Bykle	4 701		687	4 014	4 701	28,5	-4,7 %	7 994	9,0	58,8 %
Vest-Agder	327 323	317 752	147 127	497 948	645 075	21,8	13,5 %	1 062 239	6,8	60,7 %
Kristiansand	175 449	151 961	77 548	249 862	327 410	24,2	10,5 %	553 732	7,6	59,1 %
Mandal	22 423	34 069	14 419	42 073	56 492	23,3	52,3 %	80 201	6,0	70,4 %
Vennesla	21 320	18 347	8 530	31 137	39 667	15,8	11,3 %	67 744	5,5	58,6 %
Farsund	13 589	14 129	8 785	18 933	27 718	15,9	1,9 %	53 903	5,6	51,4 %
Søgne	18 192	16 482	8 075	26 599	34 674	18,4	31,4 %	62 785	6,9	55,2 %
Flekkefjord	19 133	13 540	6 916	25 757	32 673	21,9	2,3 %	53 054	6,0	61,6 %
Lyngdal	10 552	22 636	9 147	24 041	33 188	23,8	26,6 %	49 261	6,9	67,4 %
Kvinesdal	14 854	9 563	3 669	20 748	24 417	23,7	14,5 %	37 903	6,8	64,4 %
Songdalen	11 484	6 234	2 661	15 057	17 718	15,2	0,7 %	29 284	5,3	60,5 %
Lindesnes	3 940	13 424	2 894	14 470	17 364	20,8	37,8 %	21 374	4,8	81,2 %

Tabell 11. Samlet bokutlån til barn i folke- og skolebibliotek 2001 – kommuner etter innbyggertall

	Utlån barn folkebibl.	Utlån skolebibl.	Samlet utlån barnebøker i folke- og skolebibliotek					Voksne, barn + skolebibl.		Utlån barn i % av total
			Fag	Skjønn	Totalt	Totalt pr barn	Endring fra 2000 pr barn	Totalt utlån	Totalt pr innb.	
Totalt	7 212 066	4 644 497	2 607 714	9 248 849	11 856 563	15,0	0,7 %	22 543 375	5,0	52,6 %
Marnardal	4 520	5 048	947	8 621	9 568	23,5	23,7 %	13 041	5,9	73,4 %
Sirdal	4 563	9 706	2 446	11 823	14 269	46,9	-6,8 %	21 398	12,3	66,7 %
Hægebostad	3 040	608	449	3 199	3 648	11,8	-32,6 %	8 805	5,4	41,4 %
Audnedal	3 768	1 101	444	4 425	4 869	15,6	13,0 %	6 829	4,3	71,3 %
Åseral	496	904	197	1 203	1 400	7,7	-34,2 %	2 925	3,4	47,9 %
Rogaland	774 066	622 721	279 698	1 117 089	1 396 787	18,7	6,9 %	2 422 986	6,5	57,7 %
Stavanger	231 592	113 074	63 187	281 479	344 666	17,1	9,6 %	643 781	5,9	53,5 %
Sandnes	98 136	76 120	29 365	144 891	174 256	15,7	8,3 %	318 028	5,9	54,8 %
Karmøy	40 877	92 780	37 465	96 192	133 657	17,5	10,1 %	216 494	5,8	61,7 %
Haugesund	53 530	51 874	20 454	84 950	105 404	19,8	18,6 %	195 481	6,4	53,9 %
Sola	54 301	28 877	11 286	71 892	83 178	19,6	-8,8 %	140 540	7,4	59,2 %
Hå	31 546	66 005	39 246	58 305	97 551	32,8	-14,1 %	157 475	11,2	62,0 %
Klepp	32 083	23 422	10 635	44 870	55 505	17,4	-2,8 %	94 012	6,8	59,0 %
Time	34 731	32 164	9 563	57 332	66 895	23,3	42,9 %	106 261	7,9	63,0 %
Eigersund	29 373	17 024	9 883	36 514	46 397	17,7	38,3 %	76 751	5,8	60,5 %
Strand	24 323	16 456	7 075	33 704	40 779	19,5	8,9 %	67 788	6,7	60,2 %
Gjesdal	17 033	31 708	9 602	39 139	48 741	22,3	-2,6 %	66 268	7,4	73,6 %
Tysvær	13 582	13 873	5 736	21 719	27 455	14,0	0,0 %	45 695	5,1	60,1 %
Randaberg	27 041	19 051	10 119	35 973	46 092	23,3	9,9 %	69 510	7,9	66,3 %
Sauda	7 290	4 740	1 091	10 939	12 030	13,9	1,5 %	25 202	5,0	47,7 %
Vindafjord	3 791	3 200	916	6 075	6 991	7,9	-27,5 %	11 685	2,4	59,8 %
Suldal	11 191	2 174	1 764	11 601	13 365	19,5	28,3 %	24 710	6,1	54,1 %
Sokndal	9 099	3 782	827	12 054	12 881	20,8	-3,7 %	34 503	10,3	37,3 %
Rennesøy	8 853	7 298	1 922	14 229	16 151	22,9	37,1 %	24 297	7,7	66,5 %
Lund	16 012	3 174	2 422	16 764	19 186	31,5	0,6 %	28 480	9,1	67,4 %
Finnøy	6 759	2 276	2 118	6 917	9 035	16,4	37,8 %	14 391	5,0	62,8 %
Hjelmeland	7 292	3 576	712	10 156	10 868	22,7	-17,8 %	20 743	7,6	52,4 %
Bjerkreim	5 310	6 683	1 332	10 661	11 993	23,3	0,9 %	18 499	7,5	64,8 %
Forsand	1 967	840	168	2 639	2 807	12,8	-11,1 %	4 622	4,5	60,7 %
Bokn	3 969		1 133	2 836	3 969	26,3	31,5 %	6 198	7,8	64,0 %
Kvitsøy	679	2 550	746	2 483	3 229	33,6	-1,8 %	5 499	10,4	58,7 %
Utsira	3 706		931	2 775	3 706	82,4	-8,0 %	6 073	26,2	61,0 %
Hordaland	680 825	507 623	272 962	915 486	1 188 448	14,6	-2,0 %	2 241 657	5,1	53,0 %
Bergen	298 421	318 897	151 246	466 072	617 318	14,9	-2,6 %	1 281 659	5,5	48,2 %
Askøy	38 619	12 996	12 925	38 690	51 615	13,1	-5,8 %	92 682	4,6	55,7 %
Fjell	20 510	28 432	11 190	37 752	48 942	11,3	1,8 %	74 042	4,0	66,1 %
Stord	20 616	8 455	4 154	24 917	29 071	8,4	-19,2 %	52 945	3,3	54,9 %
Os	19 788	14 398	6 030	28 156	34 186	12,3	-10,2 %	59 941	4,3	57,0 %
Voss	24 415	6 342	7 036	23 721	30 757	13,5	-33,2 %	65 232	4,7	47,2 %
Kvinnherad	25 685	6 823	7 715	24 793	32 508	13,5	-6,3 %	58 555	4,4	55,5 %
Lindås	27 994	9 361	8 610	28 745	37 355	16,0	-8,1 %	65 065	5,2	57,4 %
Bømlo	29 760	6 802	5 830	30 732	36 562	16,1	14,2 %	64 201	5,9	57,0 %
Kvam	16 979	11 433	4 867	23 545	28 412	18,6	55,0 %	46 665	5,4	60,9 %
Odda	15 991	16 237	7 632	24 596	32 228	25,9	10,7 %	51 251	6,7	62,9 %
Osterøy	21 567	5 480	4 703	22 344	27 047	19,1	3,2 %	41 503	5,9	65,2 %
Meland	10 505	3 495	2 848	11 152	14 000	11,6	6,4 %	23 920	4,3	58,5 %

Tabell 11. Samlet bokutlån til barn i folke- og skolebibliotek 2001 – kommuner etter innbyggertall

	Utlån barn folkebibl.	Utlån skolebibl.	Samlet utlån barnebøker i folke- og skolebibliotek					Voksne, barn + skolebibl.		Utlån barn i % av total
			Fag	Skjønn	Totalt	Totalt pr barn	Endring fra 2000 pr barn	Totalt utlån	Totalt pr innb.	
Totalt	7 212 066	4 644 497	2 607 714	9 248 849	11 856 563	15,0	0,7 %	22 543 375	5,0	52,6 %
Sund	7 623	6 196	3 044	10 775	13 819	15,0	28,2 %	21 767	4,2	63,5 %
Sveio	7 568	3 948	1 525	9 991	11 516	12,3	19,4 %	18 540	4,0	62,1 %
Radøy	12 138	1 800	2 366	11 572	13 938	17,3	-13,9 %	21 759	4,8	64,1 %
Austevoll	5 108	3 380	3 672	4 816	8 488	9,2	-23,3 %	14 270	3,2	59,5 %
Vaksdal	6 805	3 464	2 265	8 004	10 269	14,4	-1,4 %	19 590	4,7	52,4 %
Etne	3 708	1 519	612	4 615	5 227	7,6	35,7 %	9 265	2,3	56,4 %
Fusa	11 730	1 372	2 880	10 222	13 102	19,9	-1,0 %	16 995	4,6	77,1 %
Øygarden	5 039	3 721	2 103	6 657	8 760	11,3	15,3 %	14 731	4,0	59,5 %
Ullensvang	3 394	6 860	3 159	7 095	10 254	17,4	8,1 %	15 892	4,4	64,5 %
Ølen	7 311	3 891	1 306	9 896	11 202	17,8	111,9 %	16 710	5,0	67,0 %
Fitjar	3 298	6 439	3 153	6 584	9 737	16,4	-10,4 %	14 492	4,9	67,2 %
Tysnes	6 641	4 326	3 816	7 151	10 967	22,0	-1,8 %	12 900	4,4	85,0 %
Austrheim	3 888	4 095	2 140	5 843	7 983	18,0	25,9 %	13 199	5,2	60,5 %
Samnanger	5 722	3 182	2 218	6 686	8 904	23,7	-22,0 %	11 787	5,1	75,5 %
Masfjorden	4 694	1 157	1 048	4 803	5 851	17,7	-3,3 %	8 243	4,7	71,0 %
Ulvik	2 065	427	252	2 240	2 492	11,9	7,2 %	5 866	4,8	42,5 %
Jondal	3 585		596	2 989	3 585	19,3	44,0 %	5 820	5,1	61,6 %
Granvin	2 648	1 900	877	3 671	4 548	26,6	-6,0 %	7 962	7,7	57,1 %
Eidfjord	2 914	795	396	3 313	3 709	20,2	155,7 %	6 648	6,6	55,8 %
Fedje	1 503		106	1 397	1 503	13,4	-11,3 %	2 505	3,6	60,0 %
Modalen	2 593		642	1 951	2 593	41,8	12,1 %	5 055	14,2	51,3 %
Sogn og Fjordane	178 787	103 210	59 901	222 096	281 997	14,3	-5,3 %	497 610	4,6	56,7 %
Flora	13 380	12 256	5 050	20 586	25 636	11,2	2,8 %	46 302	4,1	55,4 %
Førde	18 162	5 896	4 952	19 106	24 058	10,5	1,9 %	52 711	5,0	45,6 %
Stryn	7 358	6 406	2 805	10 959	13 764	11,2	-5,1 %	22 757	3,4	60,5 %
Sogndal	11 490	5 847	3 689	13 648	17 337	14,0	-3,5 %	34 815	5,2	49,8 %
Vågsøy	5 395	3 277	1 999	6 673	8 672	7,7	-7,2 %	16 824	2,6	51,6 %
Eid	8 182	3 899	2 905	9 176	12 081	10,9	-63,6 %	24 877	4,3	48,6 %
Årdal	5 695	6 576	2 306	9 965	12 271	13,3	25,5 %	24 737	4,3	49,6 %
Gloppen	18 242	6 586	4 526	20 302	24 828	25,0	2,0 %	42 588	7,5	58,3 %
Luster	9 698	7 432	2 657	14 473	17 130	18,5	1,7 %	25 154	5,1	68,1 %
Høyanger	15 770	6 371	6 547	15 594	22 141	26,6	29,8 %	34 980	7,5	63,3 %
Bremanger	6 820	1 509	1 713	6 616	8 329	12,3	-10,2 %	15 146	3,7	55,0 %
Askvoll	4 475	814	804	4 485	5 289	9,2	29,6 %	8 921	2,6	59,3 %
Selje	3 234	3 364	748	5 850	6 598	11,5	3,6 %	9 281	3,0	71,1 %
Jølster	7 611	351	1 746	6 216	7 962	13,8	-26,2 %	13 004	4,4	61,2 %
Vik	8 824	2	2 324	6 502	8 826	19,1	-15,5 %	14 753	5,0	59,8 %
Fjaler	3 168	4 002	1 452	5 718	7 170	15,9	13,6 %	12 987	4,4	55,2 %
Gaular	5 188	4 332	2 030	7 490	9 520	18,1	-9,5 %	13 188	4,6	72,2 %
Naustdal	3 731	3 582	2 585	4 728	7 313	14,4	-2,7 %	13 379	4,9	54,7 %
Gulen	2 281	5 060	999	6 342	7 341	16,5	5,8 %	10 807	4,4	67,9 %
Lærdal	2 150	3 535	1 581	4 104	5 685	14,8	-21,7 %	8 802	4,0	64,6 %
Leikanger	3 000	2 914	1 338	4 576	5 914	16,1	-8,0 %	11 713	5,4	50,5 %
Aurland	3 702	4 360	2 469	5 593	8 062	24,6	15,0 %	12 613	6,9	63,9 %
Hyllestad	4 529	761	734	4 556	5 290	19,5	18,2 %	8 378	5,4	63,1 %
Balestrand	2 528	2 998	1 482	4 044	5 526	18,9	35,0 %	9 253	6,0	59,7 %
Hornindal	1 304	1 080	251	2 133	2 384	9,5	2,2 %	4 500	3,7	53,0 %
Solund	2 870		209	2 661	2 870	20,6	-6,8 %	5 140	5,5	55,8 %

Tabell 11. Samlet bokutlån til barn i folke- og skolebibliotek 2001 – kommuner etter innbyggertall

	Utlån barn folkebibl.	Utlån skolebibl.	Samlet utlån barnebøker i folke- og skolebibliotek					Voksne, barn + skolebibl.		Utlån barn i % av total
			Fag	Skjønn	Totalt	Totalt pr barn	Endring fra 2000 pr barn	Totalt utlån	Totalt pr innb.	
Totalt	7 212 066	4 644 497	2 607 714	9 248 849	11 856 563	15,0	0,7 %	22 543 375	5,0	52,6 %
Møre og Romsdal	369 349	184 586	104 135	449 800	553 935	12,8	4,1 %	1 049 776	4,3	52,8 %
Ålesund	50 346	33 499	19 160	64 685	83 845	11,9	9,2 %	189 357	4,8	44,3 %
Molde	39 389	18 526	8 738	49 177	57 915	14,0	6,9 %	109 826	4,6	52,7 %
Kristiansund	19 977	8 979	4 787	24 169	28 956	11,3	-0,9 %	75 594	4,4	38,3 %
Ørsta	19 255	7 577	4 538	22 294	26 832	15,0	19,1 %	51 710	5,0	51,9 %
Fræna	11 491	4 976	2 823	13 644	16 467	9,7	5,4 %	29 835	3,3	55,2 %
Haram	12 549	6 977	3 280	16 246	19 526	12,6	-4,6 %	37 744	4,3	51,7 %
Herøy	14 001	3 628	2 665	14 964	17 629	11,5	-4,2 %	29 633	3,5	59,5 %
Volda	11 117	3 481	3 566	11 032	14 598	9,4	-5,1 %	27 201	3,3	53,7 %
Sunnadal	14 453	7 613	3 308	18 758	22 066	17,7	12,7 %	41 990	5,7	52,6 %
Rauma	30 302	2 232	6 309	26 225	32 534	25,7	-5,2 %	47 363	6,4	68,7 %
Sykkylven	10 827	4 156	1 435	13 548	14 983	11,0	31,0 %	24 419	3,3	61,4 %
Sula	26 355	5 316	5 732	25 939	31 671	23,2	12,6 %	52 724	7,5	60,1 %
Ulstein	8 861	9 210	3 767	14 304	18 071	13,2	23,4 %	28 539	4,3	63,3 %
Vestnes	7 946	6 227	3 192	10 981	14 173	11,6	-8,7 %	24 298	3,7	58,3 %
Giske	5 945	5 335	1 997	9 283	11 280	8,8	-4,4 %	18 056	2,8	62,5 %
Surnadal	4 287	9 538	3 169	10 656	13 825	12,8	-2,3 %	20 848	3,3	66,3 %
Averøy	5 507	5 536	1 067	9 976	11 043	12,0	1,7 %	20 558	3,8	53,7 %
Frei	3 822	4 156	4 285	3 693	7 978	7,2	-24,2 %	16 881	3,3	47,3 %
Hareid	4 299	3 341	837	6 803	7 640	8,3	-29,7 %	14 435	3,0	52,9 %
Stranda	6 205	643	833	6 015	6 848	8,2	-29,3 %	13 870	3,0	49,4 %
Skodje	5 510	1 018	1 157	5 371	6 528	9,4	27,0 %	8 089	2,3	80,7 %
Vanylven	7 422	2 397	1 031	8 788	9 819	16,2	8,7 %	19 110	5,4	51,4 %
Neset	4 611	2 413	1 921	5 103	7 024	12,0	-14,3 %	14 802	4,5	47,5 %
Eide	2 142	2 844	1 044	3 942	4 986	8,0	122,2 %	8 825	2,7	56,5 %
Tingvoll	5 758	317	759	5 316	6 075	13,1	18,0 %	10 147	3,2	59,9 %
Sande	4 669	3 079	1 543	6 205	7 748	15,6	30,0 %	12 823	4,2	60,4 %
Aukra	4 280	3 088	1 061	6 307	7 368	14,1	-1,4 %	12 940	4,4	56,9 %
Aure	3 397	1 040	1 314	3 123	4 437	10,3	1,0 %	10 303	3,8	43,1 %
Gjemnes	2 097	2 330	665	3 762	4 427	11,3	39,5 %	6 920	2,6	64,0 %
Smøla	3 865	4 583	2 125	6 323	8 448	24,2	-8,7 %	12 928	5,4	65,4 %
Rindal	2 414		285	2 129	2 414	6,9	-31,7 %	4 554	2,1	53,0 %
Ørskog	1 705	3 436	1 081	4 060	5 141	14,0	3,7 %	7 870	3,7	65,3 %
Midsund	2 710	1 570	969	3 311	4 280	12,6	31,3 %	7 491	3,8	57,1 %
Norddal	3 503	1 360	1 226	3 637	4 863	13,8	-14,8 %	14 162	7,2	34,3 %
Halsa	2 517	439	533	2 423	2 956	11,5	15,0 %	7 733	4,3	38,2 %
Sandøy	2 201	2 265	812	3 654	4 466	24,7	91,5 %	6 541	5,0	68,3 %
Stordal	2 344		423	1 921	2 344	12,8	-7,3 %	4 736	4,4	49,5 %
Tustna	1 270	1 461	698	2 033	2 731	16,0	-23,1 %	4 921	4,7	55,5 %
Sør-Trøndelag	459 437	186 564	160 444	485 557	646 001	13,7	-2,1 %	1 274 721	4,8	50,7 %
Trondheim	260 490	68 604	94 642	234 452	329 094	12,4	-2,4 %	749 058	5,0	43,9 %
Melhus	28 850	11 637	9 234	31 253	40 487	15,7	14,6 %	55 367	4,2	73,1 %
Malvik	9 573	29 619	6 534	32 658	39 192	16,7	-0,6 %	49 824	4,4	78,7 %
Orkdal	19 004	14 961	7 076	26 889	33 965	19,5	46,6 %	53 103	5,2	64,0 %
Rissa	17 758	14 535	6 985	25 308	32 293	27,0	-14,8 %	55 620	8,6	58,1 %
Oppdal	3 882	6 528	3 978	6 432	10 410	9,1	-22,9 %	19 548	3,1	53,3 %
Skaun	8 742	8 127	4 885	11 984	16 869	14,5	-20,3 %	26 857	4,6	62,8 %

Tabell 11. Samlet bokutlån til barn i folke- og skolebibliotek 2001 – kommuner etter innbyggertall

	Utlån barn folkebibl.	Utlån skolebibl.	Samlet utlån barnebøker i folke- og skolebibliotek					Voksne, barn + skolebibl.		Utlån barn i % av total
			Fag	Skjønn	Totalt	Totalt pr barn	Endring fra 2000 pr barn	Totalt utlån	Totalt pr innb.	
Totalt	7 212 066	4 644 497	2 607 714	9 248 849	11 856 563	15,0	0,7 %	22 543 375	5,0	52,6 %
Midtre Gauldal	5 027	1 260	788	5 499	6 287	6,2	-31,1 %	10 983	1,9	57,2 %
Røros	9 402	4 201	3 097	10 506	13 603	14,5	-8,8 %	24 346	4,4	55,9 %
Ørland	10 638	2 015	1 760	10 893	12 653	13,0	-7,8 %	23 357	4,6	54,2 %
Klæbu	3 639	3 729	3 460	3 908	7 368	6,4	-47,5 %	11 452	2,3	64,3 %
Bjugn	10 805	4 931	2 453	13 283	15 736	20,5	0,5 %	25 110	5,4	62,7 %
Hemne	11 369	2 310	1 457	12 222	13 679	16,6	78,5 %	25 153	5,8	54,4 %
Frøya	8 589	265	2 434	6 420	8 854	13,0	-9,1 %	19 855	4,8	44,6 %
Hitra	6 046	2 662	2 443	6 265	8 708	12,7	-15,9 %	15 795	3,9	55,1 %
Meldal	6 581	4 553	1 679	9 455	11 134	18,3	22,0 %	22 497	5,6	49,5 %
Selbu	5 943	2 127	840	7 230	8 070	12,8	-5,2 %	18 666	4,7	43,2 %
Åfjord	9 782	201	1 980	8 003	9 983	16,6	48,2 %	18 451	5,4	54,1 %
Rennebu	3 948	986	1 412	3 522	4 934	11,1	-11,2 %	7 785	2,9	63,4 %
Holtålen	6 622		538	6 084	6 622	19,7	-41,4 %	14 077	6,4	47,0 %
Agdenes	2 639		405	2 234	2 639	8,7	-36,0 %	4 143	2,3	63,7 %
Osen	1 227	772	246	1 753	1 999	11,6	-10,8 %	4 143	3,5	48,3 %
Roan	932	1 601	621	1 912	2 533	14,5	-24,9 %	5 268	4,7	48,1 %
Snillfjord	4 055	940	726	4 269	4 995	26,3	1,2 %	6 863	6,3	72,8 %
Tydal	3 894		771	3 123	3 894	23,6	-25,3 %	7 400	7,9	52,6 %
Nord-Trøndelag	220 363	85 596	62 701	243 258	305 959	13,3	-11,3 %	601 032	4,7	50,9 %
Steinkjer	37 200	8 600	11 630	34 170	45 800	12,8	-4,5 %	106 929	5,2	42,8 %
Stjørdal	30 562	9 928	7 446	33 044	40 490	11,8	-4,1 %	82 596	4,5	49,0 %
Levanger	24 391	19 654	8 538	35 507	44 045	13,3	-1,5 %	74 926	4,3	58,8 %
Verdal	33 272	6 725	6 160	33 837	39 997	15,8	-10,2 %	71 184	5,2	56,2 %
Namsos	5 936	10 122	2 985	13 073	16 058	6,9	-24,2 %	30 139	2,4	53,3 %
Inderøy	7 402	3 570	2 383	8 589	10 972	10,0	-28,1 %	22 459	3,9	48,9 %
Nærøy	12 788	1 986	2 874	11 900	14 774	14,5	-16,2 %	33 661	6,3	43,9 %
Vikna	7 835		1 032	6 803	7 835	10,7	-23,6 %	17 032	4,4	46,0 %
Overhalla	10 588	2 149	2 954	9 783	12 737	19,4	-32,6 %	22 370	6,2	56,9 %
Leksvik	9 534	6 235	3 730	12 039	15 769	25,4	-26,0 %	29 886	8,5	52,8 %
Verran	3 081	3 212	1 339	4 954	6 293	14,8	2,1 %	8 185	3,0	76,9 %
Meråker	5 904		939	4 965	5 904	14,0	22,8 %	11 597	4,5	50,9 %
Grong	5 514	3 163	1 557	7 120	8 677	20,1	7,5 %	18 055	7,0	48,1 %
Frosta	5 576		2 776	2 800	5 576	12,6	-11,3 %	9 628	4,0	57,9 %
Snåsa	3 189	2 337	1 337	4 189	5 526	13,1	-16,0 %	10 818	4,6	51,1 %
Namdalseid	2 914	1 262	798	3 378	4 176	14,2	-32,1 %	10 956	6,0	38,1 %
Lierne	2 811	1 243	409	3 645	4 054	17,4	-12,1 %	10 270	6,6	39,5 %
Høylandet	4 032	266	953	3 345	4 298	21,0	-10,6 %	6 942	5,2	61,9 %
Flatanger	962	1 217	221	1 958	2 179	9,9	3,1 %	3 564	2,9	61,1 %
Namsskogan	1 543	1 419	609	2 353	2 962	20,9	-30,8 %	7 685	8,0	38,5 %
Mosvik	796		328	468	796	4,6	4,6 %	1 502	1,6	53,0 %
Fosnes	1 990	2 508	1 484	3 014	4 498	32,6	42,4 %	5 417	6,9	83,0 %
Leka	1 220		119	1 101	1 220	11,6	-49,1 %	2 471	3,6	49,4 %
Røyrvik	1 323		100	1 223	1 323	13,2	-1,5 %	2 760	4,7	47,9 %

Tabell 11. Samlet bokutlån til barn i folke- og skolebibliotek 2001 – kommuner etter innbyggertall

	Utlån barn folkebibl.	Utlån skolebibl.	Samlet utlån barnebøker i folke- og skolebibliotek					Voksne, barn + skolebibl.		Utlån barn i % av total
			Fag	Skjønn	Totalt	Totalt pr barn	Endring fra 2000 pr barn	Totalt utlån	Totalt pr innb.	
Totalt	7 212 066	4 644 497	2 607 714	9 248 849	11 856 563	15,0	0,7 %	22 543 375	5,0	52,6 %
Nordland	317 259	142 031	94 492	364 798	459 290	10,9	-2,7 %	950 119	4,0	48,3 %
Bodø	43 643	25 808	13 682	55 769	69 451	8,8	-13,7 %	128 809	3,1	53,9 %
Rana	38 879	3 393	7 941	34 331	42 272	9,3	0,0 %	110 172	4,4	38,4 %
Narvik	15 209	4 397	3 488	16 118	19 606	6,1	3,4 %	48 227	2,6	40,7 %
Vefsn	10 050	8 944	2 571	16 423	18 994	8,2	3,8 %	44 893	3,3	42,3 %
Vestvågøy	22 314	2 769	5 098	19 985	25 083	12,6	9,6 %	51 645	4,8	48,6 %
Fauske	15 671	9 540	5 967	19 244	25 211	15,4	24,2 %	52 852	5,5	47,7 %
Sortland	10 960	4 103	3 147	11 916	15 063	8,2	-25,5 %	37 158	4,0	40,5 %
Vågan	10 396	10 773	5 292	15 877	21 169	13,9	54,4 %	46 137	5,0	45,9 %
Hadsel	7 510	20 695	7 363	20 842	28 205	20,5	-5,1 %	45 148	5,5	62,5 %
Brønnøy	6 355	3 343	1 118	8 580	9 698	7,0	-11,4 %	20 340	2,7	47,7 %
Alstahaug	9 184	4 777	1 990	11 971	13 961	10,2	-42,1 %	29 558	4,0	47,2 %
Meløy	12 546	3 332	3 901	11 977	15 878	12,3	18,3 %	28 473	4,2	55,8 %
Andøy	16 985	1 481	3 430	15 036	18 466	20,1	5,2 %	35 676	6,4	51,8 %
Saltidal	6 456	2 696	1 077	8 075	9 152	12,2	-39,3 %	18 349	3,8	49,9 %
Øksnes	7 176	2 542	1 942	7 776	9 718	10,8	-12,9 %	19 487	4,2	49,9 %
Hemnes	5 845	1 802	851	6 796	7 647	9,4	-16,1 %	19 908	4,3	38,4 %
Bø	2 703	1 693	985	3 411	4 396	9,3	-25,0 %	9 439	2,9	46,6 %
Steigen	5 109	1 683	1 214	5 578	6 792	14,3	-4,0 %	13 410	4,6	50,7 %
Ballangen	506	1 024	471	1 059	1 530	3,5	-52,1 %	7 358	2,7	20,8 %
Lødingen	3 528	431	882	3 077	3 959	10,8	-13,6 %	9 319	3,9	42,5 %
Sørfold	4 659	3 233	1 531	6 361	7 892	21,9	-1,4 %	11 741	5,0	67,2 %
Gildeskål	6 537	608	1 632	5 513	7 145	20,1	-2,0 %	12 169	5,4	58,7 %
Tysfjord	3 505	3 543	3 084	3 964	7 048	20,5	107,1 %	14 928	6,6	47,2 %
Leirfjord	3 414	1 825	954	4 285	5 239	13,1	118,3 %	7 175	3,2	73,0 %
Lurøy	4 018	2 696	2 895	3 819	6 714	18,0	73,1 %	10 753	5,1	62,4 %
Sømna	2 401	3 223	1 219	4 405	5 624	15,3	-6,7 %	7 718	3,7	72,9 %
Hamarøy	3 692	851	1 006	3 537	4 543	15,1	-10,1 %	12 100	6,2	37,6 %
Nesna	1 176	399	297	1 278	1 575	3,9	25,8 %	3 615	1,9	43,6 %
Bindal	2 023	2 282	1 106	3 199	4 305	13,5	37,8 %	7 424	3,9	58,0 %
Herøy	1 953	875	415	2 413	2 828	8,6	-19,6 %	5 887	3,1	48,0 %
Hattfjeldal	3 764	974	981	3 757	4 738	18,7	16,9 %	11 428	7,0	41,5 %
Grane	2 617	145	282	2 480	2 762	10,4	-49,0 %	11 452	7,1	24,1 %
Dønna	4 709	184	1 020	3 873	4 893	18,6	-5,6 %	8 269	5,2	59,2 %
Flakstad	2 159	1 240	700	2 699	3 399	10,9	73,0 %	6 102	3,9	55,7 %
Rødøy	294	1 780	452	1 622	2 074	7,1	-1,4 %	4 150	2,7	50,0 %
Evenes	4 394	373	1 460	3 307	4 767	22,1	56,7 %	8 153	5,4	58,5 %
Tjeldsund	719	877	390	1 206	1 596	7,7	24,2 %	3 409	2,3	46,8 %
Vega	4 291		926	3 365	4 291	18,3	34,6 %	6 069	4,3	70,7 %
Moskenes	2 922	1 280	656	3 546	4 202	20,8	6,7 %	6 374	4,9	65,9 %
Beiarn	3 058	382	614	2 826	3 440	18,8	6,8 %	6 510	5,1	52,8 %
Skjerstad	1 135		118	1 017	1 135	6,4	-27,3 %	2 284	2,1	49,7 %
Værøy	904		23	881	904	6,5	6,6 %	1 799	2,3	50,3 %
Røst	718		77	641	718	5,7	-8,1 %	2 115	3,2	34,0 %
Vevelstad	769	35	181	623	804	9,7	-11,8 %	1 175	2,0	68,4 %
Træna	403		63	340	403	4,7	-58,8 %	962	2,1	41,9 %

Tabell 11. Samlet bokutlån til barn i folke- og skolebibliotek 2001 – kommuner etter innbyggertall

	Utlån barn folkebibl.	Utlån skolebibl.	Samlet utlån barnebøker i folke- og skolebibliotek					Voksne, barn + skolebibl.		Utlån barn i % av total
			Fag	Skjønn	Totalt	Totalt pr barn	Endring fra 2000 pr barn	Totalt utlån	Totalt pr innb.	
Totalt	7 212 066	4 644 497	2 607 714	9 248 849	11 856 563	15,0	0,7 %	22 543 375	5,0	52,6 %
Troms	248 769	129 386	83 778	294 377	378 155	13,7	3,0 %	644 457	4,2	58,7 %
Tromsø	142 912	54 188	40 387	156 713	197 100	17,0	-1,2 %	315 361	5,2	62,5 %
Harstad	24 536	18 734	6 704	36 566	43 270	10,4	-1,9 %	86 097	3,7	50,3 %
Lenvik	13 312	10 046	5 223	18 135	23 358	11,0	-8,3 %	39 580	3,6	59,0 %
Målselv	6 266	5 059	1 865	9 460	11 325	8,9	21,9 %	22 603	3,2	50,1 %
Balsfjord	3 199	4 012	1 615	5 596	7 211	7,4	19,4 %	13 053	2,3	55,2 %
Nordreisa	8 138	175	1 549	6 764	8 313	9,6	-8,6 %	17 215	3,6	48,3 %
Bardu	1 404	4 456	1 644	4 216	5 860	8,9	-11,0 %	11 019	2,9	53,2 %
Sørreisa	4 189	385	1 349	3 225	4 574	7,7	10,0 %	10 481	3,2	43,6 %
Kvæfjord	6 278	3 456	1 491	8 243	9 734	16,3	68,0 %	17 052	5,3	57,1 %
Lyngen	4 841	2 384	1 356	5 869	7 225	14,0	-2,1 %	13 126	4,1	55,0 %
Skånland	1 292	1 749	763	2 278	3 041	7,2	-37,4 %	6 459	2,1	47,1 %
Skjervøy	3 897	490	1 191	3 196	4 387	7,6	-8,4 %	10 833	3,6	40,5 %
Karlsøy	5 518	1 907	2 688	4 737	7 425	17,8	53,5 %	11 654	4,7	63,7 %
Salangen	4 745	11 339	9 970	6 114	16 084	40,8	281,3 %	20 106	8,5	80,0 %
Kåfjord	1 718	1 930	374	3 274	3 648	9,7	7,8 %	5 599	2,4	65,2 %
Storfjord	2 938	285	687	2 536	3 223	11,0	-10,6 %	4 907	2,6	65,7 %
Ibestad	2 344	1 406	945	2 805	3 750	17,8	2,3 %	6 752	3,9	55,5 %
Tranøy	1 241	1 015	416	1 840	2 256	8,4	-28,8 %	3 941	2,3	57,2 %
Kvænangen	1 145	2 424	830	2 739	3 569	16,0	-3,0 %	6 071	4,3	58,8 %
Dyrøy	1 113	2 035	746	2 402	3 148	16,5	4,4 %	6 576	5,0	47,9 %
Gratangen	1 540	1 639	562	2 617	3 179	15,5	-12,9 %	5 330	4,1	59,6 %
Torsken	1 441		194	1 247	1 441	8,3	-23,2 %	2 096	1,9	68,8 %
Berg	1 163	272	446	989	1 435	7,3	-18,9 %	2 101	1,9	68,3 %
Lavangen	2 308		495	1 813	2 308	15,3	1,3 %	3 753	3,6	61,5 %
Bjarkøy	1 291		288	1 003	1 291	14,0	-12,0 %	2 692	4,6	48,0 %
Finnmark	101 053	51 307	33 417	118 943	152 360	10,9	4,8 %	324 895	4,4	46,9 %
Alta	14 789	19 247	8 854	25 182	34 036	8,9	1,1 %	57 720	3,4	59,0 %
Sør-Varanger	20 925	4 357	6 296	18 986	25 282	14,6	36,5 %	61 240	6,4	41,3 %
Hammerfest	14 231	2 978	3 484	13 725	17 209	10,3	-26,4 %	47 389	5,2	36,3 %
Vadsø	14 983	1 350	3 066	13 267	16 333	13,4	17,5 %	36 289	5,9	45,0 %
Porsanger	4 607	4 766	2 059	7 314	9 373	12,8	10,3 %	20 808	4,8	45,1 %
Nordkapp	3 452	6 379	1 686	8 145	9 831	16,5	142,7 %	15 453	4,4	63,6 %
Kautokeino	3 003	409	394	3 018	3 412	5,7	-32,9 %	5 962	1,9	57,2 %
Tana	3 125	1 115	553	3 687	4 240	8,2	-5,8 %	9 335	3,1	45,4 %
Karasjok	3 930	1 044	2 016	2 958	4 974	8,5	10,4 %	10 221	3,6	48,7 %
Vardø	1 424	226	218	1 432	1 650	3,7	-33,9 %	6 275	2,3	26,3 %
Båtsfjord	1 262	1 991	375	2 878	3 253	7,8	25,8 %	8 939	3,6	36,4 %
Lebesby	1 620	1 615	255	2 980	3 235	12,6	22,3 %	6 900	4,5	46,9 %
Måsøy	4 048	270	886	3 432	4 318	18,5	-1,1 %	8 172	5,6	52,8 %
Loppa	1 172	1 974	704	2 442	3 146	12,4	-2,4 %	5 274	3,7	59,7 %
Gamvik	1 881	868	611	2 138	2 749	12,8	0,8 %	5 874	4,6	46,8 %
Berlevåg	1 056	263	215	1 104	1 319	6,5	-34,3 %	3 478	2,9	37,9 %
Hasvik	2 053		307	1 746	2 053	9,8	-23,4 %	4 065	3,4	50,5 %
Kvalsund	2 421	1 962	1 125	3 258	4 383	26,6	6,8 %	7 513	6,8	58,3 %
Nesseby	1 071	493	313	1 251	1 564	11,2	-17,0 %	3 988	4,1	39,2 %
Svalbard	3 109	509	505	3 113	3 618			8 551		42,3 %

Tabell 12. Fag- og forskningsbibliotek. Hovedtabell 2001

	I alt	Nasjonalbibliotek	Universitets- bibliotek ¹	Høgskole- bibliotek	Spesialbibliotek, offentlige	Spesialbibliotek, private
Enheter i alt	352	2	76	101	142	31
Samlinger						
Bøker og periodika, antall bind i alt	18 748 782	2 075 011	9 962 954	2884194	3 126 582	700 041
Av dette						
På åpne hyller	3 986 688	25 859	1 390 816	1 244 889	872 903	452 221
Brutto tilvekst	595 952	201 243	166 974	124 262	82 122	21 351
Manuskripter	126 747	29 373	32 238	17 118	9 256	38 762
Mikroformer	1 505 084	80 594	416 687	25 790	949 866	32 147
Musikalier	328 596	204 087	78 484	38 711	7 314	..
AV-dokumenter	498 731	339 625	50 574	65 277	40 897	2 358
Grafisk og kartografisk materiale	3 412 374	1 873 481	309 047	2 068	237 776	990 002
Patenter	18 280 086	..	2 153 685	..	16 126 401	..
Elektroniske dokumenter	377 304	354 316	8 703	2 189	11 730	366
Løpende periodikatitler i alt	156 934	50 791	38 184	21 139	23 251	23 569
Av dette						
Tidsskrifter	153 856	50 328	37 531	20 212	22 325	23 460
Aviser	3 078	463	653	927	926	109
Utlån						
Effektuerte utlån, lokale lån	3 283 930	145 268	1 395 984	1 292 484	377 440	72 754
Effektuerte utlån, fjernlån	594 808	74 005	343 858	106 475	56 411	14 059
Av dette						
Innenlandske	571 817	72 612	327 618	103 590	54 443	13 554
Utenlandske	22 991	1 393	16 240	2 885	1 968	505
Innlån						
Utsendte bestillinger	362 755	2 670	182 917	92 466	65 193	19 509
Innlån i alt, fysiske enheter	329 930	1 983	160 695	83 230	71 793	12 229
Av dette						
Innenlandske	273 809	385	131 125	77 756	58 080	6 463
Utenlandske	56 121	1 598	29 570	5 474	13 713	5 766
Personale						
Antall ansatte, i alt	1 904	321	778	420	313	72
Av dette						
Bibliotekfaglig stilling	1 080	121	401	282	232	44
Annen stilling	824	200	377	138	81	28
Utførte årsverk i alt	1 613	320	636	328	271	58
Av dette						
Bibliotekfaglig stilling	992	120	362	257	210	43
Annen stilling	621	200	274	71	61	15
Økonomi						
Utgifter, i alt (i 1000 kr)	952 043	191 795	438 857	173 562	123 523	24 306
Inntekter fra tjenester i alt	213 187	17 368	63 428	4 374	127 750	267

¹Tall medregnet de vitenskapelige høgskolene.

Kilde: Riksbibliotek tjenesten / Statistisk sentralbyrå

Table headings in English

Tabell 1. Folkebibliotek 2001 – landsstatistikk etter kommune størrelse
Table 1. Public Libraries 2001 – statistics after size of municipality

Kommune- størrelse <i>Size of municipi- pality</i>	Antall kommuner ² <i>Number of municipi- palities</i>	Antall innbyggere <i>Population</i>	Antall hoved-bibl. <i>Number of main libraries</i>	Antall avd. ³ <i>Total number of libraries</i>	Antall avd. pr kommune ³ <i>Number of libraries per municipality</i>	Åpningstid hovedbibl. <i>Opening hours main libraries</i>			Åpningstid alle avd. ¹ <i>Opening hours all libraries</i>		
						Timer totalt pr bibliotek <i>Total opening hours per library</i>	Timer e. 17 pr bibliotek <i>Opening hours after 5 p.m. per library</i>	Andel med lørdags- åpent <i>Libraries open on Saturdays</i>	Timer totalt pr avdeling <i>Total opening hours per library</i>	Timer e. 17 pr avdeling <i>Opening hours after 5 p.m. per library</i>	Andel med lørdags- åpent <i>Libraries open on Saturdays</i>

* Including Svalbard

¹ Opening hours per library (including main libraries) and percentage of libraries open on Saturdays. The main libraries in Sørum, Trondheim, Stavanger and two libraries in Oslo were open on Sundays.

² Tønsberg/Nøtterøy library serves more than 50 000 inhabitants while Tønsberg and Nøtterøy municipalities are placed in the categories 30-50 000 and 15-20 000 inhabitants. Figures for population and all other figures correspond with the Tønsberg/Nøtterøy library and are thus located in the category 50-100 000 inhabitants.

³ Including main library

Kommune- størrelse <i>Size of municipi- pality</i>	Antall kommuner <i>Number of municipi- palities</i>	Økonomi <i>Economy</i>									
		Lønn pr innb. <i>Salary per inhabitant</i>	Bøker tids., aviser pr innb. <i>Books, periodicals, newspapers per inhab.</i>	AV- medier pr innb. <i>AV-media per inhab.</i>	Medier 2000 pr innb. <i>Media 2000 per inhab.</i>	Medier 2001 pr innb. <i>Media 2001 per inhab.</i>	Drift mobile enheter pr innb. <i>Operating exp. mobile libraries per inhab.</i>	Data- tjenester pr innb. <i>Computer services per inhab.</i>	Husleie pr innb. <i>Rent per inhab.</i>	Andre utgifter pr innb. <i>Other expenses per inhab.</i>	Lønn + medier pr innb. <i>Salary + media per inhab.</i>

Kommune- størrelse <i>Size of municipi- pality</i>	Antall Kommuner <i>Number of municipi- palities</i>	Økonomi <i>Economy</i>		Personale <i>Staff</i>			Barnebøker <i>Children's books</i>		
		Drift totalt 2000 pr innb. <i>Total operating expenses 2000 per inhab.</i>	Drift totalt 2001 pr innb. <i>Total operating expenses 2001 per inhab.</i>	Heltidsansatt biblioteksjef <i>Full-time employed Library Director</i>	Biblioteksjef med fagutd. <i>Professional Library Director</i>	Andel deltids- ansatte <i>Part-time employees</i>	Tilvekst fag pr 100 barn <i>Increase of non- fictional literature per 100 children</i>	Tilvekst Skjønn pr 100 barn <i>Increase of fictional literature per 100 children</i>	Tilvekst totalt pr 100 barn <i>Total increase per 100 children</i>

Kommune- størrelse <i>Size of municipi- pality</i>	Antall kommuner <i>Number of municipi- palities</i>	Barnebøker <i>Children's books</i>			Bøker for voksne <i>Books for adults</i>					
		Bestand fag pr 100 barn <i>Stock non-fictional literature per 100 children</i>	Bestand skjønn pr 100 barn <i>Stock fictional literature per 100 children</i>	Bestand totalt pr 100 barn <i>Total stock per 100 children</i>	Tilvekst fag pr 100 voksne <i>Increase of non-fictional literature per 100 adults</i>	Tilvekst skjønn pr 100 voksne <i>Increase of fictional literature per 100 adults</i>	Tilvekst totalt pr 100 voksne <i>Total increase per 100 adults</i>	Bestand fag pr 100 voksne <i>Stock non-fictional literature per 100 adults</i>	Bestand skjønn pr 100 voksne <i>Stock fictional literature per 100 adults</i>	Bestand totalt pr 100 voksne <i>Total stock per 100 adults</i>

Kommune- størrelse <i>Size of municipi- pality</i>	Antall kommuner <i>Number of municipi- palities</i>	Bøker <i>Books</i>		Musikkfonogram <i>Music</i>		Litteraturfonogram <i>Talking books</i>		Video <i>Videotapes</i>		Totalt alle medier <i>Total all media</i>	
		Tilvekst pr 100 innb. <i>Increase per 100 inhab.</i>	Bestand pr 100 innb. <i>Stock per 100 inhab.</i>	Tilvekst pr 100 innb. <i>Increase per 100 inhab.</i>	Bestand pr 100 innb. <i>Stock per 100 inhab.</i>	Tilvekst pr 100 innb. <i>Increase per 100 inhab.</i>	Bestand pr 100 innb. <i>Stock per 100 inhab.</i>	Tilvekst pr 100 innb. <i>Increase per 100 inhab.</i>	Bestand pr 100 innb. <i>Stock per 100 inhab.</i>	Tilvekst pr 100 innb. <i>Increase per 100 inhab.</i>	Bestand pr 100 innb. <i>Stock per 100 inhab.</i>

Kommune- størrelse <i>Size of municipi- pality</i>	Antall kommuner <i>Number of municipi- palities</i>	Utlån barnebøker <i>Loans - children's books</i>				Utlån bøker for voksne <i>Loans - books for adults</i>				Totalt bokutlån <i>Total loans of books</i>	
		Fag pr barn <i>Non-fictional literature per child</i>	Skjønn pr barn <i>Fictional literature per child</i>	Totalt pr barn <i>Total per child</i>	Omløps- hastighet <i>Time of circu- lation</i>	Fag pr voksen <i>Non-fictional literature per adult</i>	Skjønn pr voksen <i>Fictional literature per adult</i>	Totalt pr voksen <i>Total per adult</i>	Omløps- hastighet <i>Time of circu- lation</i>	Totalt pr innb. <i>Total per inhab.</i>	Omløps- hastighet <i>Time of circu- lation</i>

Kommune- størrelse <i>Size of municipi- pality</i>	Antall kommuner <i>Number of municipi- palties</i>	Musikkfonogram <i>Music</i>		Litteraturfonogram <i>Talking books</i>		Video <i>Videotapes</i>		Totalt utlån <i>Loans total</i>		
		Utlån pr innb. <i>Loans per inhab.</i>	Omløps- hastighet <i>Time of circulation</i>	Utlån pr innb. <i>Loans per inhab.</i>	Omløps- hastighet <i>Time of circulation</i>	Utlån pr innb. <i>Loans per inhab.</i>	Omløps- hastighet <i>Time of circulation</i>	Utlån pr innb. <i>Loans per inhab.</i>	Endring fra 2000 pr innb. <i>Changes from 2000 per inhab.</i>	Utlån Pr årsverk <i>Loans per FTE</i>

FTE – full-time equivalent

Kommune- størrelse <i>Size of municipi- pality</i>	Antall kommuner <i>Number of municipi- palties</i>	Besøk <i>Visits</i>	Fjernlån <i>Interlibrary loans</i>	IT <i>Information technology</i>			
		Besøk pr innb. <i>Visits per inhab.</i>	Innlån pr 1 000 innb. <i>Inter-library loans per 1000 inhab.</i>	Andel av katalogen automatisert <i>Digitalized library catalogue¹</i>	Antall datamaskiner for personalet (pr ansatt) <i>Computers available for staff (per employee)</i>	Antall datamaskiner for publikum (pr avd) <i>Computers available for the public (per library)</i>	Internet <i>Internet</i>

¹ Percentage of total stock for the group/country registered in digitalized library catalogues. The figures are not comparable to the figures for 2000. The figures for 2000 represented the average of the municipalities' percentage. For the country as a whole the average of the municipalities' percentage of total stock registered in digitalized catalogues is 79 whereas the figure for 2000 was 76.

Tabell 2. Folkebibliotek 2001– landsstatistikk etter fylke (regnskap og budsjett i 1000 kr)
Table 2. Public Libraries 2001 – statistics sorted by county (Accounts and budget in 1000 NOK)

Fylke <i>County</i>	Antall innbyggere <i>Population</i>	Antall barn t.o.m. 12 år <i>Number of children 12 years or younger</i>	Antall Hoved- bibliotek <i>Number of main libraries</i>	Antall avd. <i>Number of libraries</i>	Fag- utdannet bibl. sjef <i>Professional Library Director</i>	Regnskap 2001 <i>Accounts 2000</i>					
						Lønn <i>Salary</i>	Bøker, aviser, tidsskrifter <i>Books, newspapers, periodicals</i>	AV- medier <i>AV- media</i>	Medier totalt <i>Media total</i>	Data- tjenester <i>Com- puter services</i>	Husleie <i>Rent</i>

Fylke <i>County</i>	Budsjett 2002 <i>Budget 2002</i>						Mediebevilingning pr innbygger <i>Funds for media per inhabitant</i>			Driftsutg. pr innb. 2001 <i>Operating exp. per inhab. 2001</i>
	Lønn <i>Salary</i>	Bøker, aviser, tidsskrifter <i>Books, newspapers, periodicals</i>	AV- medier <i>AV-media</i>	Medier totalt <i>Media total</i>	Data- tjenester <i>Computer services</i>	Husleie <i>Rent</i>	Totalt drifts- budsjett <i>Total operating exp. - budget</i>	Regnskap 2001 <i>Accounts 2001</i>	Endring fra 2 000 <i>Changes from 2000</i>	

Fylke <i>County</i>	Personale <i>Staff</i>					Bøker for barn <i>Children's books</i>						
	Personer heltid <i>Full-time employee</i>	Personer deltid <i>Part-time employees</i>	Totalt i årsverk <i>Total FTE</i>	Årsverk pr 1000 innb. <i>FTE per 1000 inhab.</i>	Andel pub- likumstid <i>Time spent on the public¹</i>	Tilvekst fag <i>Increase non-fictional literature</i>	Tilvekst skjønn <i>Increase fictional literature</i>	Total tilvekst <i>Total increase</i>	Avgang <i>With- drawals</i>	Bestand fag <i>Stock non-fictional literature</i>	Bestand skjønn <i>Stock fictional literature</i>	Total bestand <i>Total stock</i>

FTE – Full-time equivalent

¹ Time spent on circulation, reference etc.

Fylke <i>County</i>	Bøker for voksne <i>Books for adults</i>						Totalt bøker <i>Total books</i>			
	Tilvekst fag <i>Increase non-fictional literature</i>	Tilvekst skjønn <i>Increase fictional literature</i>	Tilvekst totalt <i>Total increase</i>	Avgang <i>Withdrawals</i>	Bestand fag <i>Stock non-fictional literature</i>	Bestand skjønn <i>Stock fictional literature</i>	Total bestand <i>Total stock</i>	Tilvekst <i>Increase</i>	Avgang <i>Withdrawals</i>	Bestand <i>Stock</i>

Fylke <i>County</i>	Abonnement <i>Subscriptions</i>					Bestand andre medier <i>Stock other media</i>				
	Tidsskrift <i>Periodicals</i>	Aviser <i>Newspapers</i>	Samlet tilvekst <i>Total increase</i>	Samlet avgang <i>Total withdrawals</i>	Samlet bestand <i>Total stock</i>	Musikk fonogram <i>Music</i>	Litteratur fonogram <i>Talking books</i>	Video <i>Video-tapes</i>	CD-ROM <i>CD-ROM</i>	Annet <i>Other¹</i>

¹ Sheet music, photographs, multimedia, graphics, etc.

Fylke County	Andre medier <i>Other media</i>			Totalt alle medier <i>Total all media</i>				Utlån bøker til barn <i>Loans - Children's books</i>			
	Samlet tilvekst <i>Total increase</i>	Samlet avgang <i>Total withdrawals</i>	Samlet bestand <i>Total stock</i>	Tilvekst <i>Increase</i>	Tilvekst pr 1000 innb. <i>Increase per 1000 inhab.</i>	Avgang <i>Withdrawals</i>	Bestand <i>Stock</i>	Fag <i>Non-fictional literature</i>	Skjønn <i>Fictional literature</i>	Totalt <i>Total</i>	Pr barn <i>Per child</i>

Fylke County	Utlån bøker til voksne <i>Loans - books for adults</i>				Totalt utlån bøker <i>Total loans books</i>	Utlån andre medier <i>Loans - other media</i>					
	Fag <i>Non-fictional literature</i>	Skjønn <i>Fictional literature</i>	Totalt <i>Total</i>	Pr voksen <i>Per adult</i>		Fonogram musikk <i>Music</i>	Fonogram litteratur <i>Talking books</i>	Video <i>Video-tapes</i>	CD-ROM <i>CD-ROM</i>	Annet <i>Other</i>	Totalt <i>Total</i>

Fylke County	Utlån alle medier <i>Loans all media</i>					Besøk <i>Visits</i>			Fjernlån <i>Interlibrary loans</i>	
	Totalt antall utlån <i>Total number of loans</i>	Utlån pr innb. <i>Loans per inhab.</i>	Endring fra 2000 pr innb. <i>Changes from 2000 per inhab.</i>	Utlån pr årsverk <i>Loans per FTE</i>	Utlån fra buss/båt <i>Loans from mobile libraries</i>	Antall besøk <i>Number of visits</i>	Besøk pr innb. <i>Visits per inhab.</i>	Endring fra 00 pr innb. <i>Changes from 00</i>	Antall innlån <i>Number of loans</i>	Innlån pr 1000 innb. <i>Number of loans per 1000 inhabitants</i>

FTE – Full-time equivalent

Tabell 3. Folkebibliotek 2001 – kommuner etter innbyggertall (Regneskap og budsjett i 1000 kr)

Table 3. Public libraries 2001 - statistics sorted by municipalities and population (Accounts and budget in 1000 NOK)

	Innbyggertall <i>Population</i>	Antall faste avdelinger <i>Number of libraries</i>	Regnskap medier 2001 <i>Accounts media 2001</i>	Regnskap medier 2001 pr innb. <i>Accounts media 2001 per inhab.</i>	Endring fra 2000 pr innb. <i>Changes in % from 2000 per inhab.</i>	Budsjett medier 2002 <i>Budget media 2002</i>	Regnskap drift 2001 <i>Accounts operating exp. 2001</i>	Regnskap drift 2001 pr innb. <i>Accounts operating exp. 2001 per inhab.</i>	Lønn + medier 2001 pr innb. <i>Salary + media exp. 2001 per inhab.</i>
Norge Norway Uten Oslo Excl. Oslo									

The number of libraries does not include mobile services

Municipalities marked with * are municipalities without professional library directors.

¹ Gjøvik had not supplied accounts for the year 2001 at the time of publishing, and figures for 2000 are used.

Årsverk pr 1000 innb. <i>FTE per 1000 inhab.</i>	Besøk pr innb. <i>Visits per inhab.</i>	Totalt bestand <i>Total stock</i>	Tilvekst pr 1000 innb. <i>Increase per 1000 inhab.</i>	Utlån bøker pr barn <i>Loans books per child</i>	Utlån bøker pr voksen <i>Loans books per adult</i>	Utlån bøker Total <i>Total loans books</i>	Utlån andre medier <i>Loans other media</i>	Totalt utlån <i>Total loans</i>	Utlån pr innb. <i>Loans per inhab.</i>	
										Norge Norway Uten Oslo Excl. Oslo

FTE – Full-time equivalent

Tabell 4. Fylkesbibliotek 2001 (Regneskap og budsjett i 1000 kr)

Table 4. County libraries 2001 (Accounts and budget in 1000 NOK)

Fylkesbibliotek County library	Antall Innbyggere Population	Regnskap 2001 <i>Accounts 2001</i>					Budsjett 2002 <i>Budget 2002</i>				
		Lønn <i>Salary</i>	Bøker <i>Books</i>	AV-medier <i>AV-media</i>	Data-tjenester <i>Computer services</i>	Brutto driftsutg. <i>Total operating expenses</i>	Lønn <i>Salary</i>	Bøker <i>Books¹</i>	AV-medier <i>AV-media</i>	Data-tjenester <i>Computer services</i>	Brutto driftsutg. <i>Total operating expenses</i>

¹ Includes budget for mobile libraries

Fylkesbibliotek <i>County library</i>	Medier pr innb. <i>Media per inhabitant</i>			Antall årsverk <i>Number of FTE</i>	Bestand bøker <i>Stock books</i>			Totalt alle medier <i>Total all media</i>		
	Regnskap 2001 <i>Accounts 2001</i>	Endring fra 2 000 <i>Change from 2000</i>	Budsjett 2002 <i>Budget 2002</i>		Barn <i>Children</i>	Voksne <i>Adults</i>	Totalt <i>Total</i>	Tilvekst <i>Increase</i>	Avgang <i>Withdrawals</i>	Bestand <i>Stock</i>

FTE – Full-time equivalent

Some county libraries partly or wholly share stock with the public library associated.

Fylkesbibliotek <i>County library</i>	Mottatte bestillinger <i>Orders received</i>					Videresendte bestillinger <i>Orders forwarded</i>					Fjernlån <i>Interlibrary loans</i>		
	Innen fylket <i>Within the county</i>	Utenfor fylket <i>Outside the county</i>	Ut- landet <i>Foreign</i>	Totalt <i>Total</i>	Endring fra 2000 <i>Change from 2000</i>	Innen fylket <i>Within the county</i>	Utenfor fylket <i>Outside the county</i>	Ut- landet <i>Abroad</i>	Totalt <i>Total</i>	Endring fra 2000 <i>Change from 2000</i>	Bøker <i>Books</i>	Fotokopier <i>Copies</i>	Andre medier <i>Other media</i>

Fylkesbibliotek <i>County library</i>	Totalt fjernlån alle medier <i>Total interlibrary loans all media</i>					Direkte utlån alle medier <i>Direct loans all media</i>						Totalt utlån <i>Total loans</i>	
	Innen fylket <i>Within the county</i>	Utenfor fylket <i>Outside the county</i>	Ut- landet <i>Foreign</i>	Totalt <i>Total</i>	Endring fra 2000 <i>Change from 2000</i>	Klassesett (ant. bind) <i>Class collection (number of books)</i>	Depot- samlinger <i>Depots in institutions</i>	Mobile enheter <i>Mobile libraries</i>	Institu- sjoner <i>Health institutions</i>	Fengsler <i>Prisons</i>	Sum <i>Sum</i>	Sum <i>Sum</i>	Endring fra 2000 <i>Change from 2000</i>

Tabell 5. Mobil bibliotekvirksomhet 2001 (Driftsutgifter i 1000 kr)

Table 5. Mobile libraries 2001 (Operating expenses in 1000 NOK)

Kommune/ fylke <i>Municipality/ County</i>	Type <i>Type¹</i>	Sam- arbeid <i>Cooper- ation²</i>	Kommuner besøkt <i>Number of municipi- palities visited</i>	Kapasitet antall bind <i>Stock</i>	Stoppe- steder <i>Number of stops</i>	Totale driftsutg. <i>Total operating expenses</i>	Antall årsverk <i>Number of FTE</i>	Antall besøk <i>Number of visits</i>	Utlån bøker barn <i>Loans - children's books</i>	Utlån bøker voksne <i>Loans - books for adults</i>	Totalt utlån inkl AV <i>Total loans incl. AV</i>	Endring fra 2000 <i>Change from 2000</i>
--	---------------------------------	--	---	---	---	---	---	--	--	---	---	--

FTE – Full-time equivalent

-"- Data for several cooperating municipalities.

¹ Type: k=municipality, i=inter-municipality, f=county, 2=two mobile units

² Libraries with identical letter coding cooperate.

³ Rømskog rents stop from Årjäng in Sweden.

⁴ Oslo's two mobile units were closed down in the autumn of 2001.

⁵ Kristiansand rents the county mobile unit one day a week.

⁶ Total operating expenses registered only cover expenses related to the bus, not salaries, media-expences etc.

⁷ Hjelmeland's mobile unit was closed down 20 November, 2001.

⁸ Bankbus from which the banks employees also deliver library services. The library pays 17 000 NOK for the service.

⁹ Voss' mobile unit was closed down in April 2001.

¹⁰ Masfjorden terminated its cooperation 1 June, 2001.

¹¹ Buss and boat. The municipalities contribute staff resources and advertising expenses that are not registered.

¹² Boat

¹³ Trondheim's mobile unit only visits the prison.

¹⁴ Steinkjer's arrangement with Namdalseid concerning delivery of library services ceased in the autumn of 2001.

¹⁵ Rana's mobile unit delivers library services in Saltdal, Lurøy, Rødøy and Hemnes.

¹⁶ The mobile unit also delivers library services in Steigen, Hamarøy, Ballangen, Sørfold and Fauske. The unit was operational from 12 November, 2001.

¹⁷ Tromsø's mobile unit also delivers library services in Karlsøy.

¹⁸ The Nordic mobile unit also delivers library services in three municipalities in Finland and Sweden.

¹⁹ Utsjok in Finland is also cooperating.

Mobile units figuring in the library statistics for 2000 which were closed down before 1 January, 2001:

Nord- and Sør-Odal's inter-municipal mobile unit was closed down 31 Desember, 2000.

Øygarden's mobile unit was closed down in the autumn of 1999.

Tjeldsund, Evenes and Skånland's inter-municipal mobile unit was closed down February 2000.

Tabell 6. Fengselsbibliotek 2001

Table 6. Prison Libraries 2001

Fengsel Prison	Innsatte Number of prisoners	Tilvekst Increase	Bestand Stock			Utlån Loans						Innlån Loans
		Totalt Total	Bøker Books	AV AV- media	Totalt Total	Fag Non-fictional literature	Skjønn Fictional literature	AV AV- media	Totalt Total	Totalt pr innsatt Total per prisoner	Endring fra 2000 pr innsatt Change from 2000 per prisoner	Antall Number of loans

* Does not receive funding from the Norwegian Directorate for Public Libraries.

Several libraries that registered data for 2001 did not supply data for 2000. The figures for total loans per prisoner are thus not comparable for the country as a whole. The figures for the libraries that rendered data both years are 113.3 for 2001, which is a 9.36% increase.

Tabell 7. Videregående skoler 2001

Table 7. Secondary schools 2001

Fylke County	Datagrunnlag Basis ¹		Regnskap medier Media expenses		Bøker Books			
	Antall skoler Number of schools	Antall elever Number of students	Totalt Total	Pr elev Per student	Tilvekst Increase	Bestand Stock	Tilvekst pr elev Increase per student	Bestand pr elev Stock per student

¹ The basis includes the schools that registered data. Three schools did not supply data.

Fylke County	Abonnement Subscriptions		AV-medier AV media	Klassesett (antall bind) Class collection (number of books)	Totalt medier Total media	Medier pr elev Media per student
	Tidsskrift Periodicals	Aviser Newspapers				

Fylke County	Utlån bøker Loans - books				Utlån AV- medier Loans AV media	Totalt utlån Total loans		Besøk Visits pr elev Per student
	Fag Non-fictional literature	Skjønn Fictional literature	Totalt Total	Pr elev Per student		Totalt antall Number of loans	Pr elev Per student	

Fylke County	Fjernlån Interlibrary loans		EDB- katalog Digitalized catalogue ¹	Internett Internet			Bibliotekartimer Hours with professional librarians	
	Innlån Number of loans	Innlån pr elev Loans per student		Tilgang Access	Hjemmeside Homepage	Tilgang for elever Access for students	Pr elev pr år Per student per year	Pr skole pr uke Per school per week

¹ Percentage of schools equipped with a digitalized library catalogue.

Tabell 8. Grunnskoler 2001 - utlånsbibliotek

Table 8. Primary schools 2001

Fylke County	Datagrunnlag Basis ¹		Bøker Books					
	Antall elever Number of students	Antall skoler Number of schools	Tilvekst Increase	Tilvekst pr elev Increase per student	Bestand fag Stock non-fictional literature	Bestand skjønn Stock fictional literature	Totalt bestand Total stock	Bestand pr elev Stock per student

¹ Statistics include 90% of the schools. (The remaining did not send in their numbers)

Fylke County	Utlån bøker Loans - books				Antall personer Staff		Bibliotekartimer Hours with professional librarians ¹	
	Fag Non-fictional literature	Skjønn Fictional literature	Totalt Total	Totalt pr elev Total per student	Personer med bibliotekfag Librarians professional	Personer uten Bibliotekfag Non-professional librarians	Timer pr elev pr år Per student per year	Timer pr skole pr uke Per school per week

¹ Number of hours persons with a minimum of six months education in librarianship work in the library, divided by the number of pupils and schools.

Tabell 9. Norsk lyd- og blindeskriftbibliotek
Table 9. The Norwegian library of talking books and braille

Produksjon og tilvekst <i>Production and increase</i>	Bestand <i>Stock</i>	Utlån <i>Loans</i>
Egenproduserte lydbøker <i>Production of talking books</i>	Lydbøker <i>Talking books</i>	Avd. Oslo <i>Oslo branch</i>
Egenproduserte blindeskriftbøker <i>Production of braille books</i>	Blindeskriftbøker <i>Braille books</i>	Lydbøker <i>Talking books</i>
Egenproduserte partiturer (noter) <i>Production of sheet music</i>	Noter (partitur) <i>Sheet music</i>	Blindeskrift* <i>Braille</i>
Innkjøpte lyd- og blindeskriftbøker <i>Number of purchased talking and braille books</i>	Total bestand <i>Total stock</i>	Studiebibliotek
Annen tilvekst <i>Other increase</i>		Avd. Bergen <i>Bergen branch</i>
Total tilvekst <i>Total increase</i>		Lydbøker <i>Talking books</i>
		Blindeskrift <i>Braille</i>
		Avd. Trondheim <i>Trondheim branch</i>
		Lydbøker <i>Talking books</i>
		Blindeskrift <i>Braille</i>
		Totalt utlån <i>Total loans</i>

*Braille includes braille on paper, sheet music, electronic text etc.

Tabell 10. Nordisk folkebibliotekstatistikk 2000
Table 10. Statistics for Nordic Public Libraries 2000

Regnskap i norske kroner, valutakurser årlig gjennomsnitt 2000
Accounts in Norwegian currency, the exchange rate is the annual average 2000

Kommentarer *Comments*

^x Statistics were not available

Denmark: Population data 1 January, 2001

Sweden: Population data 31 December, 2000, figures for visits only include visits at main libraries

Island: Population data 31 December, 2000

Finland: Population data 1 January, 2000. Data do not include Åland. Figures for visits, loans, accounts etc. include 99 institutional libraries, although these are not included in the number of main libraries and branch libraries.

Norway: Population data 1 January, 2001

Loans all media include CD-ROM, music, photos etc.

Kilder: *Sources:*

Kulturen i siffror 2001:4 Folkebiblioteken 2000, Statens kulturråd/Statistiska centralbyrån, Stockholm 2001

Biblioteksårsbog 2000: Folkebiblioteksstatistikk, Bibliotekstyrelsen, København, 2001

Thora Oskarsdottir from the Icelandic Ministry of Education

Kirjastot 2000 BTJ Kirjastopalvelu Oy, Helsinki 2001

Nordic Statistical Yearbook 2001, Nordic Council of Ministers, Copenhagen 2001

Tabell 11. Samla bokutlån til barn i folke- og grunnskolebibliotek 2001 – kommunar etter innbyggjartal
Table 11. Total loans of children's books in public libraries and primary schools 2001 – sorted by municipalities and population

Utlån barn folkebibl. <i>Loans children public libraries</i>	Utlån skolebibl. <i>Loans school libraries</i>	Samlet utlån barnebøker i folke- og skolebibliotek <i>Total loans of children's books in public libraries and school libraries</i>					Voksne, barn + skolebibl. <i>Books for adults, children's books, in pub.- and school-libraries</i>		Utlån barn i % av total Loans children's books in % of total
		Fag <i>Non-fictional literature</i>	Skjønn <i>Fictional literature</i>	Totalt <i>Total</i>	Totalt pr barn <i>Total per child</i>	Endring fra 2000 pr barn <i>Change from 1999 per child</i>	Totalt utlån <i>Total loans</i>	Totalt pr innb. <i>Total per inhabitant</i>	

Tabell 12. Fag- og forskningsbibliotek. Hovedtabell 2001
Table 12. Academic and special libraries. Main table 2001

	I alt <i>Total</i>	Nasjonal- bibliotek <i>National libraries</i>	Universitets- bibliotek <i>University libraries*</i>	Høgskole- bibliotek <i>University college libraries</i>	Spesialbibliotek, offentlige <i>Special libraries, public</i>	Spesialbibliotek, private <i>Special libraries, private</i>
<p>Enheter i alt Number of libraries Samlinger Stock Bøker og periodika, antall bind i alt <i>Books and publication series, total number of volumes</i> Av dette: <i>Of which:</i> På åpne hyller <i>On open shelves</i> Brutto tilvekst <i>Gross increase</i> Manuskripter <i>Manuscripts</i> Mikroformar <i>Material in micro format</i> Musikalier <i>Sheet music</i> AV-dokument <i>AV media</i> Grafisk og kartografisk materiale <i>Graphics and maps</i> Patenter <i>Patents</i> Elektroniske dokumenter <i>Elektronic documents</i> Løpende periodikatitler i alt <i>Current title series</i> Av dette: <i>Of which:</i> Tidsskrifter <i>Periodicals</i> Aviser <i>Newspapers</i></p> <p>Utlån Loans out Effektuerte utlån, lokale lån <i>Local loans - issued</i> Effektuerte utlån, fjernlån <i>Interlibrary loans - issued</i> Av dette: <i>Of which:</i> Innenlandske <i>Domestic</i> Utenlandske <i>Foreign</i></p> <p>Innlån Loans in Utsendte bestillinger <i>Orders sent</i> Innlån i alt, fysiske enheter <i>Total loans</i> Av dette: <i>Of which:</i> Innenlandske <i>Domestic</i> Utenlandske <i>Foreign</i></p> <p>Personale Staff Antal ansatte, i alt <i>Total number of staff</i> Av dette: <i>Of which:</i></p>						

Bibliotekfaglig stilling <i>Librarians</i> Annen stilling <i>Other staff</i> Utførte årsverk i alt Total number of FTE Av dette: <i>Of which:</i> Bibliotekfaglig stilling <i>Librarians</i> Annen stilling <i>Other staff</i> Økonomi Economy Utgifter i alt (i 1000 kr) <i>Total expenditure</i> Inntekter fra tjenester i alt <i>Total incomes from services</i>						
--	--	--	--	--	--	--

Source: National Office for Research and Special Libraries / Statistics Norway

* Figures include scientific colleges.

å sjå til at alle or-
stene er tilgjengelege for
e som buri landet, jamfør
ov om folkebibliotek. Stat
an gje støtte til
se bibliotek. Mål som il
je naturleg høyrer inn und
er ansvarsområdet til kva
enkelt kommune, eller før
mål som er viktige for å ha

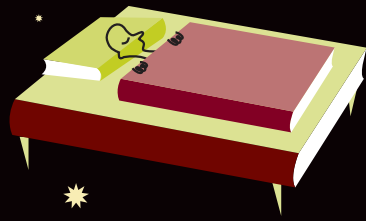
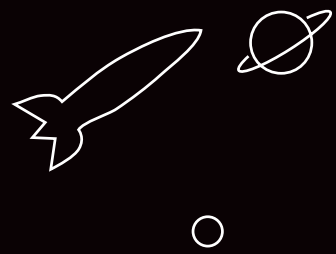
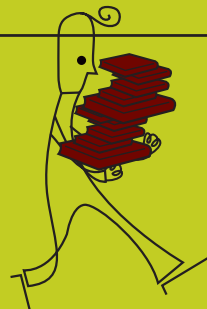

Den statlige bevilgningen til bibliotekjenester for innvandrere og flyktninger var i 2001 på 3 680 000 kroner. Pengene går i hovedsak til Det flerspråklige bibliotek, som er en landsomfattende spesialtjeneste som Deichmanske bibliotek utfører. Samlingen av litteratur på aktuelle språk er nå på 169 683 bind på 37 språk. Av dette er 39% for barn.

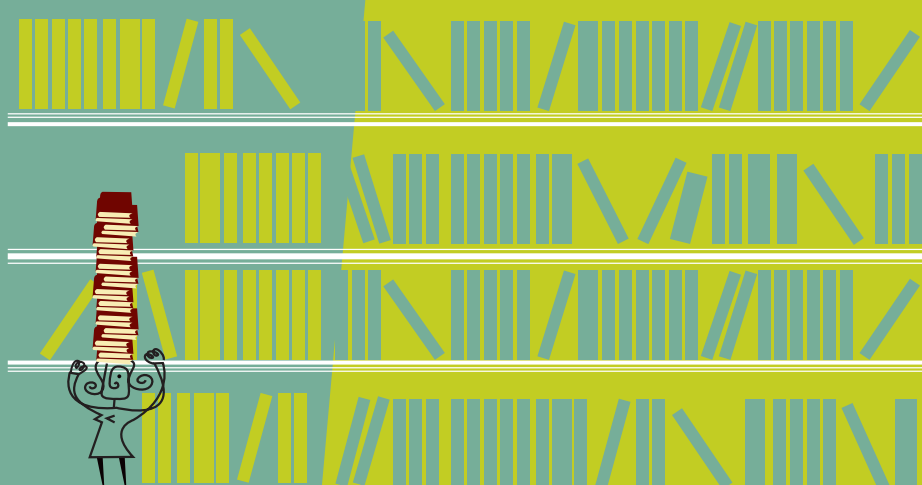
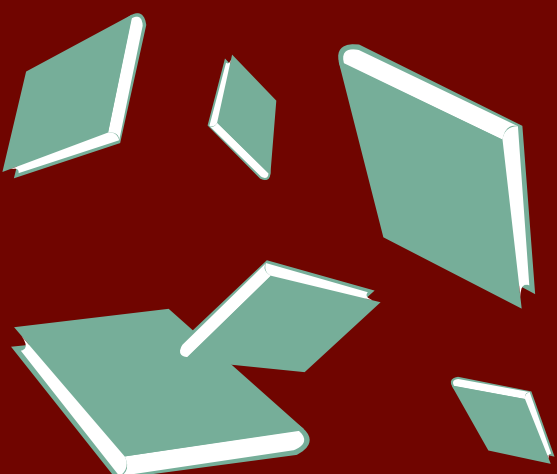
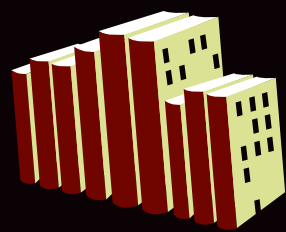
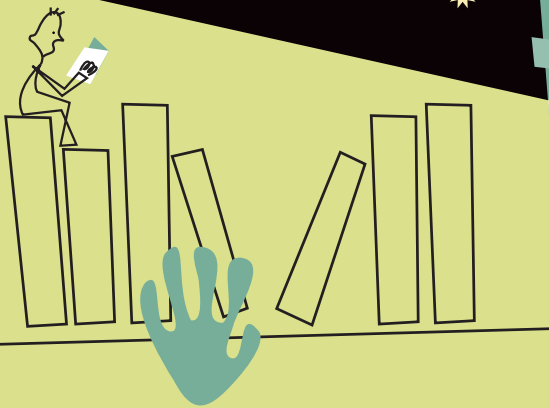

Fellestiltak, forsøk og utvikling i folkebiblioteksektoren

Statens bibliotektilsyn forvalter midler til forsøk og utviklingsvirksomhet i folkebiblioteksektoren. Formålet er å stimulere til utvikling av bibliotekjenester, og å samordne og utnytte ressursene best mulig. I 2001 ble det bevilget 7 235 000 kroner til fellestiltak, forsøk og utvikling, og 1 850 000 kroner som var øremerket IT i folkebibliotek. En del av midlene går til kommuner og fylkeskommuner som søker om FoU-midler. I 2001 mottok Statens bibliotektilsyn 43 nye søknader og 27 søknader fra flerårige prosjekt. De prioriterte områdene var:

- Formidling til barn og unge
- Biblioteket som møteplass
- IT i folkebiblioteksektoren
- Samarbeid på tvers av etats- og kommunegrenser

De andre midlene går til:

- Norges forskingsråd sitt program for bibliotekforskning (1996-2001). Dette er et tverrfaglig program som har som mål å utvikle akademisk kompetanse på det bibliotek- og informasjonsfaglige feltet, utvikle forskingsmiljø og fremme nettverksbygging nasjonalt og mellom de nordiske landene. Programmet er både et grunnforsknings- og et handlingsrettet program (<http://www.bibin.hio.no/bibforsk/>).
- Norges bidrag til utgivelse av det fellesnordiske, engelskspråklige tidsskriftet *Scandinavian Public Library Quarterly* (<http://www.splq.info/>).
- Støtte til folkebibliotek som arrangerer lokale aktiviteter under de årlige Forskningsdagene.
- Reisestøtte til IFLA-deltakelse fra folkebibliotek.
- Støtte til planlegging og gjennomføring av en rekke seminar og konferanser.
- Samarbeid med andre institusjoner om ulike prosjekt og tiltak.

Prosjektene, både nye og de som er i gang, er plassert i kategorier baserte på de prioriterte områdene.

Formidling til barn og unge

- 99/44** **Biblioteket som møteplass for barn og unge på tvers av kulturgrenser og språkforskjeller**
Søker: Troms fylkeskommune
Tidsrom: 1999–2000 (forlenget til 2002)
Tilskudd fra SB: 1999: kr 150 000 2000: kr 125 000 2001: Midler fra 2000 overført.
Samarbeidspartnere: Troms fylkesbibliotek og tospråklige kommuner i Troms og Finnmark
Kontaktperson: Ellen Østgård
Prosjektinnhold: Målet med prosjektet er å synliggjøre samisk kultur og litteratur i bibliotekene. Eksempel på tiltak er omorganisering av biblioteksamlingene, utsmykning av bibliotek, skilting på to språk, eventyrstunder, dukketeater, turnévirksomhet med bokbussen, skrivekurs for unge fra 12 år med lokale forfattere og innsamling av eventyr og sagn. En konferanse om samiske barne- og ungdomsbøker og en vandretstilling er andre tiltak.
- 99/78** **Litteraturformidling til barn og unge**
Søker: Bærum kommune
Tidsrom: 1999–2001 (forlenget til 2002)
Tilskudd fra SB: 1999: kr 100 000 2000: kr 76 000 2001: kr 76 000
Samarbeidspartnere: Folkebibliotek og grunnskole
Kontaktperson: Ellen Øyno
Prosjektinnhold: Bærum kommune gjennomfører et treårig leseprosjekt med 6-åringer, 5. klasse og ungdomsskoleelever som målgrupper. Tiltakene skal øke leseforståelsen og gjøre lesing til en prioritert aktivitet. Prosjektet trekker også inn foreldregruppen i tiltakene. Lokalt fortellerstoff blir omarbeidet og benyttet i tilknytning til blant annet skriveverksteder, forfatterbesøk og fortellerteater.
- 99/85** **Ungdom og bibliotek – nye veier å gå i formidling av opplevelse og informasjon**
Søker: Nord-Trøndelag fylkeskommune
Tidsrom: 1999–2001
Tilskudd fra SB: 1999: kr 250 000 2000: kr 250 000 kr 250 000
Samarbeidspartnere: Folkebibliotek og fylkesbibliotek i Nord-Trøndelag
Kontaktperson: Brit Randi Sæther
Prosjektinnhold: Hovedmålet med prosjektet er å inspirere til større interesse for litteratur og andre kulturuttrykk for ungdom. Det er viktig at de lærer å vurdere kvaliteten på kilder til informasjon og opplevelse, og dermed blir bedre rustet til å delta i samfunnsutviklingen. Det er utviklet litteraturtjenester for ungdom på nettet, vandretstillinger med ungdomslitteratur, og etablert unginformasjonsstasjoner i folkebibliotek.
Internett: www.nt.fylkesbibl.no/enhjørningen
- 99/92** **Prosjekt BBB – Bøker Bilde Barn**
Søker: Fredrikstad kommune
Tidsrom: 1999–2002
Tilskudd fra SB: 1999: kr 90 000 2000: kr 90 000 2001: kr 90 000
Samarbeidspartnere: Kunstforeningen, Østfold fylkesbibliotek, skolen og kunstnere
Kontaktperson: Vidar Hansen Nordgård

Prosjektinnhold:	Prosjektet startet i forbindelse med åpningen av en ny barneavdeling i Fredrikstad bibliotek. Målet er å gjøre barn interesserte i bilder, gjennom bilder i bøker, og å skape billedforståelse ved å vise sammenhenger mellom bilder i bok, originalbilder og kunstnere. Avdelingen har sitt eget lille galleri der illustratører stiller ut. Et ledd i det å skape et levende miljø rundt barneavdelingen er blant annet å la barn få følge kunstneren gjennom skapelsesprosessen.
Internett:	www.fredrikstad.kommune.no/biblioteket/barn
99/95	Fast følge: Forfatter – skole – bibliotek
Søker:	Skiptvet kommune
Tidsrom:	1999–2002
Tilskudd fra SB:	1999: kr 15 000 2000: kr 15 000 2001: kr 15 000
Samarbeidspartnere:	Folkebibliotek og grunnskole
Kontaktperson:	Nina Håkonsen
Prosjektinnhold:	Skiptvet bibliotek har i en årrekke tilbudt skolen forfatterbesøk. Målet med prosjektet er å kartlegge den faktiske effekten av forfatterbesøk, og få skolene mer aktivt med i planlegging og gjennomføring, slik det er vist til i læreplanene.
99/99	Bok og barn i sentrum i år 2000
Søker:	Sør-Varanger kommune
Tidsrom:	1999–2001
Tilskudd fra SB:	1999: kr 109 000 2000: kr 124 000 2001: kr 109 000
Samarbeidspartnere:	Nordland fylkesbibliotek, folkebibliotek og grunnskole i Sør-Varanger kommune
Kontaktperson:	Hildur Eikaas
Prosjektinnhold:	Et treårig prosjekt med folkebibliotek og skole. Prosjektet har satt i gang forskjellige lesestimuleringstiltak for en gruppe elever fra de går i 5. til 7. klasse. Tiltakene har som mål å få elever til å bruke bøker mer aktivt i skole og fritid ved å benytte utradisjonelle formidlingsmetoder. Videre har det vært et mål å få Sør-Varanger kommune til å satse mer på oppbygging av skolebibliotek og utvikle samarbeid mellom skole og folkebibliotek. Foreldregruppen involveres gjennom direkte deltakelse.
Internett:	www.sorvaranger.folkebibl.no/bbs.htm
00/48	Smarte gutter leser
Søker:	Ørland kommune
Tidsrom:	2000–2002
Tilskudd fra SB:	2000: kr 25 000 2001: kr 25 000
Samarbeidspartnere:	Folkebibliotek, ungdomsskole, fritidsklubb og nærradio
Kontaktperson:	Morten Haugen
Prosjektinnhold:	Et tverretattlig utviklingsprosjekt for å øke leselyst og leseglede hos ungdom alderen 11–16 år. Viktigste tiltak: Lesekampanje, og dessuten leseundersøkelse på ungdomsskolen, videre omorganisere ungdomsavdelinga i biblioteket.
00/65	Brukerråd i musikkbibliotek
Søker:	Stavanger kommune
Tidsrom:	2000–2002
Tilskudd fra SB:	2000: kr 210 000 2001: kr 230 000

Samarbeidspartnere: Biblioteket, Opplysningskontoret for band, Rogaland musikkråd, Stavanger musikkskole, R.U.F., Stavanger jazzforum, Folken
Kontaktperson: Ola Nilsen
Prosjektinnhold: Utvikle musikkbiblioteket sammen med brukerne. Knytte musikkbiblioteket til ulike brukergrupper innenfor det organiserte og uorganiserte musikklivet. Sikre aktualitet i musikkksamlingen gjennom kontakt med ungdom og subkulturer. Internett er en viktig kommunikasjonsform.
Internett: www.musikkbiblioteket.no

00/68
Søker: Hordaland fylkesbibliotek
Tidsrom: 2000–2001
Tilskudd fra SB: 2000: kr 100 000 2001: 100 000
Samarbeidspartnere: Fylkesbibliotekene i Møre og Romsdal, Sogn og Fjordane og Hordaland
Kontaktperson: Anne Marie Øvstegård (Møre og Romsdal fylkesbibliotek)
Prosjektinnhold: Knytte sterkere kontakt mellom barn og det bibliotektilbudet bokbåten representerer. Gi et bedre tilbud til barn mellom bokbåtturene og under bokbåtbesøket. Legge vekt på design og markedsføring.

00/70
Søker: Moss kommune
Tidsrom: 2000–2002
Tilskudd fra SB: 2000: kr 60 000 kr: 60 000
Samarbeidspartnere: Skoler, barnehager og bibliotek i Moss kommune og nabokommunene
Kontaktperson: Lillian Salomonsen
Prosjektinnhold: Barnebokfestivalen ble arrangert i Moss for første gang i 1998. Evalueringen av festivalen avdekket nye områder en kunne utdype og videreutvikle med hensyn til å fremme leselyst og tekstforståelse blant barn og unge. Det legges vekt på aktiv deltakelse og tverrfaglighet.

00/71
Søker: Halden kommune
Tidsrom: 2000–2002
Tilskudd fra SB: 2000: kr 130 000 2001: kr 148 000
Samarbeidspartnere: PP-tjenesten, skolen, folkebibliotekene
Kontaktperson: Elizabeth Arendt
Prosjektinnhold: Stimulere 2.–4. klassinger til å interessere seg for bøker og lesing. Gjennom ulike lesefremmende tiltak forebygge lese- og skrivevansker i småskolen. Trekke foreldre aktivt med i prosessen. Prosjektet omfatter tiltak som: kurs for lærere, kulturkvelder på biblioteket for foreldre og lærere, klassebesøk i biblioteket, danne lesesirkler, sende ut nyhetsbrev til foreldre og barn.

00/77
Søker: Osterøy kommune
Tidsrom: 1999–2002
Tilskudd fra SB: 2000: kr 70 000 2001: kr 338 000
Samarbeidspartnere: Bibliotekene i Nordhordland, skoler, barnehager, kulturinstitusjoner, kunstnere
Kontaktperson: Tone Vatlø
Prosjektinnhold: Prosjektet er et tiltak for å styrke og synliggjøre bibliotekene som en attraktiv møteplass. Med utgangspunkt i bokbussen Soria Moria skal barna i Nord-

hordland få et kunsttilbud av høy kvalitet. Målet er å åpne for mangfoldet i den profesjonelle kunsten og stimulere til videre egenaktivitet.

Internett: www.hordaland.folkebibl.no/skattkista

01/29

Søker:

Tidsrom:

Tilskudd fra SB:

Samarbeidspartnere:

Kontaktperson:

Prosjektinnhold:

Prosjekt leselest

Øvre Eiker kommune

2001–2003

2001: kr 90 000

Øvre Eiker bibliotek, helsestasjon, skole og barnehage
barne- og ungdomstjenesten

Arnbjörg Torgersen

I prosjektet er man opptatt av lesestimulering rettet mot barn og å gi barn positive opplevelser av litteratur på et tidlig tidspunkt. Man legger opp til flere tiltak, og sentralt står "Bok-Bamse" som er tilknyttet barneavdelingen på hovedbiblioteket. "Bok-Bamse" går på hjemmebesøk til 2-åringen hvor de blant annet mottar en bok. 4-åringene blir invitert til bibliotek hvor de også mottar hver sin bok. Foreldrene blir gitt informasjon om litteratur og bibliotek på ulike måter, og sentrale institusjoner som blant annet helsestasjon, barnehage og skole trekkes inn.

Internett:

www.ovre-eiker.kommune.no

Biblioteket som møteplass

99/38

Søker:

Tidsrom:

Tilskudd fra SB:

Samarbeidspartnere:

Kontaktperson:

Prosjektinnhold:

Kombinasjonsbibliotek i praksis

Farsund kommune

1999–2001

1999: kr 20 000 2000: kr 30 000 2001: kr 57 000

Farsund bibliotek, Vest-Agder fylkesbibliotek, Eilert Sundt
videregående skole

Kjersti Storm Nielsen

Sommeren 1999 fikk hovedbiblioteket i Farsund og Eilert Sundt videregående skole nye, felles lokaler. Det er et kombinasjonsbibliotek på tvers av etats- og forvaltningsgrenser. Prosjektet er en evaluering av hvordan et slikt bibliotek fungerer i praksis. I samarbeid med Agderforskning gjennomføres det en spørreundersøkelse.

99/45

Søker:

Tidsrom:

Tilskudd fra SB:

Samarbeidspartnere:

Kontaktperson:

Prosjektinnhold:

Kompetanse, rekruttering og samarbeid om tenesteutvikling

Skjåk kommune

1999–2001

1999: kr 51 500 2000: kr 100 000 2001: kr 50 000

Skjåk bibliotek, Regionrådet for Nord-Gudbrandsdalen,
Opplæringscenteret for Nord-Gudbrandsdalen, lokalt næringsliv og organisasjoner, grunnskoler, videregående skoler og høgskoler i distriktet

Stein Grjotheim

Som følge av tverretattlig satsing er det etablert et eget studiesenter knyttet til folkebiblioteket i Skjåk. Prosjektet er et ledd i satsingen på folkebiblioteket

som arena for videreutdanning og voksenoppl ring. Målet er at organisasjoner og næringsliv skal kunne f  hjelp til   kartlegge behov og skaffe seg tilgang til kompetanse. Dertil skal hver enkelt innbygger f  tilbud om hjelp og st tte i planlegging og gjennomf ring av studier p  ulike niv . Et resultat er at terskelen for   ta videreutdanning er redusert. Prosjektet har f rt til nye brukergrupper, som stiller nye krav til fagkunnskap og profesjonalitet. Skj k studiesenter fikk voksenoppl ringsprisen 2001.

00/66

S ker:

Tidsrom:

Tilskudd fra SB:

Samarbeidspartnere:

Kontaktperson:

Prosjektinnhold:

Hellemysrprosjektet

Kristiansand kommune

2000–2002

2000: kr 116 000 2001: kr 213 000

Kristiansand folkebibliotek og Hellemyr flerbrukshus

 se Katalin Macsali, Prosjektleder

Anne Kristin Undlien, biblioteksjef

”Det beste vi kan gj re for andre, er ikke   gi dem av v r rikdom, men   vise dem deres.” Etter dette mottoet har Hellemysrprosjektet kommet i gang i flerbrukshuset i Hellemyr bydel i Kristiansand. Et av m lene er   utvikle Hellemyr mediatek fra   v re et reint skolebibliotek til et offentlig bibliotektilbud for n rmilj et, der ulike yrtringer med mulighet for mestring og kunnskap p  mange ulike m ter, tilpasset ulike alders- og funksjonsniv  finner sted. I integrering av funksjonshemmede bruker en gjennomtenkte fysiske l sninger og tilrettelagt tilgjengelig mediesamling og PC-verkt y. Hellemyr mediatek har tatt i bruk evalueringsverkt yet ”etisk prosess”, et plan- og evalueringsverkt y der en legger vekt p  brukeraspektet i all planlegging og gjennomf ring av tjenester, uten   ta ifra ledelsen styringsrett og ansvar.

00/72

S ker:

Tidsrom:

Tilskudd fra SB:

Samarbeidspartner:

Kontaktperson:

Prosjektinnhold:

Biblioteket drar p  Lopp havet

Loppa kommune

2000–2002

2000: kr 50 000 2001: Midler fra 2000 ble overf rt

Loppa folkebibliotek

Benedikte Nes

For   bedre bibliotektilbudet i denne kommunen med spredt bosetning  nsker biblioteket   legge til rette for utl n fra naturlige m teplasser, blant annet kaf  og landhandel. I tillegg vil en sette i gang en del andre tiltak for   gi alle et fullverdig bibliotektilbud.

01/36

S ker:

Tidsrom:

Tilskudd fra SB:

Samarbeidspartnere:

Kontaktperson:

Prosjektinnhold:

Biblioteket i sentrum

Iveland kommune

2001–2003

2001: kr 15 000

Iveland folkebibliotek, Aust-Agder fylkeskommune

lokale lag og foreninger

Finn Terje Uberg

Iveland er en kommune med spredt befolkning og d rlig utbygd offentlig kommunikasjonsnett der bilen er det sentrale fremkomstmiddelet. Som et virkemiddel for   forbedre denne situasjonen setter Aust-Agder fylkeskommune i gang et fors ksprosjekt for bygdebuss. Iveland er en av deltagerne

og vil benytte forbedret transporttilbud til å gjøre folkebiblioteket til en mer attraktiv møteplass. En rekke tiltak skal settes i gang, blant annet å holde åpent den kvelden bygdebussen kjører.

01/72

Tingvoll folkebibliotek som møteplass/arena for bygdebefolkningen og beboere ved Tingvoll asylmottak.

Søker: Tingvoll kommune
Tidsrom: 2001–2003
Tilskudd fra SB: 2001: kr 45 000
Samarbeidspartnere: Tingvoll folkebibliotek, Tingvoll asylmottak, Tingvoll videregående skole
Kontaktperson: Alvhild Seljebotn
Prosjektinnhold: Prosjektets viktigste mål er å initiere og prøve ut biblioteket som møteplass og arena for bygdebefolkningene og beboerne ved kommunenes asylmottak, og å prøve ut ulike former for formidling av litteratur, informasjon og kultur til asylsøkerne.

Samarbeid på tvers av etats- og kommunegrenser

99/97

Nordkyn-prosjektet. Tilhørighet og tilknytning for innbyggerne på Nordkyn – med biblioteket som møteplass.

Søker: Lebesby kommune
Tidsrom: 1999–2001
Tilskudd fra SB: 1999: kr 150 000 2000: kr 185 000
Samarbeidspartnere: Lebesby kommune
Kontaktperson: Hanne Ødegård
Prosjektinnhold: Prosjektet er et samarbeid mellom kommunene Lebesby og Gamvik. Utgangspunktet er bedre utnytting av felles ressurser i kommuner med små midler og lange avstander til bibliotek. Mål for prosjektet er blant annet at det skal fungere som møteplass og trivselsfaktor i lokalsamfunnet, gi brukere bedre tilgang til et større tilbud gjennom elektroniske medium, styrke fagmiljøet og gi et mer stabilt bibliotektilbud. En er opptatt av brukermedvirkning, og målgruppene er spesielt unge, eldre og fremmedspråklige.

99/110

Bibliotekprosjekt Hallingdal

Søker: Gol kommune
Tidsrom: 1999–2001
Tilskudd fra SB: 1999: kr 195 000 2000: kr 184 000 2001: kr 333 000
Samarbeidspartnere: Gol, Ål, Nes, Hol og Hemsedal bibliotek
Kontaktperson: Aslaug Brattåker
Prosjektinnhold: Hallingdalsregionen består av seks mindre kommuner med til sammen 20 000 innbyggere og mer enn 10 mil mellom ytterpunktene. Målet er å opptre som ett bibliotek overfor brukeren, og utnytte og utvikle den kompetansen hver enkelt har, teste ut hvilke oppgaver som egner seg for regionalt samarbeid, og hvilke oppgaver som må utføres lokalt. I tillegg til IKT-samarbeid er det ønskelig med en jevn kvalitet på kompetansen i dalen fordi befolkningen drar over kommunegrensene i sammenheng med jobb og studier. Kommunene etablerer en felles lånebase og innfører et

felles lånereglement. De tilsette ved bibliotekene gjennomfører Datakort-opplæring. Prosjektet fikk i 2001 bredbåndsmidler til prosjektet Bibliotekband Hallingdal.

Internett: www.buskerud.fylkesbibl.no/~hallingdal/

99/154

Søker:

Tidsrom:

Tilskudd fra SB:

Samarbeidspartnere:

Kontaktperson:

Prosjektinnhold:

Interkommunal koordinator for barne- og skolebibliotek

Kvam herad

1999–2001

1999: kr 100 000 2000: kr 250 000 2001: Midler fra 2000 overført

Eidfjord og Fusa kommune

Ragna Helene Vestrheim

Hovedmålet for prosjektet er å oppnå en bedre utnyttelse av ressurser og kompetanse for bibliotek tjenester til barn og unge ved interkommunalt og tverrfaglig samarbeid. En koordinator er ansatt i rollen som faglig veileder og inspirator.

00/37

Søker:

Tidsrom:

Tilskudd fra SB:

Samarbeidspartnere:

Kontaktperson:

Prosjektinnhold:

Biblioteket som kunstformidler

Vågan kommune

2000–2002

2000: kr 150 000 2001: Midler fra 2000 overført

Vågan bibliotek, grunnskolen, Nordland Film og Kunstscole, Folkeuniversitetet, Nord-Norsk kunstnersentrum

Ole Petter Refsahl

Vågan kommune har som intensjon å gjøre biblioteket til et ressurscenter for kunst på bakgrunn av at Vågan er en kommune med mange kunstinstitusjoner. Det er ansatt en kunstbibliotekar som prosjektleder. I dette prosjektet skal en blant annet utvikle formidling av litteratur om kunst til grunnskolen.

00/60

Søker:

Tidsrom:

Tilskudd fra SB:

Samarbeidspartnere:

Kontaktperson:

Prosjektinnhold:

Offentlig servicekontor lokalisert til bibliotek og forretningscenter i Nedre Eiker kommune – et forprosjekt

Nedre Eiker kommune

2000–2001

2000: kr 60 000 2001: kr 100 000

Nedre Eiker bibliotek

Pål Ødemark

Målet med prosjektet er å greie ut, planlegge og utarbeide en modell for kombinasjonen bibliotek/offentlig servicesenter/forretningscenter på bakgrunn av at biblioteket skulle få nye lokaler i et forretningscenter. Fordi disse rammevilkårene er endret – det er uavklart hvor lokalet blir – har prosjektet mistet noe av verdien.

00/67

Søker:

Tidsrom:

Tilskudd fra SB:

Samarbeidspartnere:

Kontaktperson:

Prosjektinnhold:

Marknadsføring av bibliotektilbud til funksjonshemmede i Møre og Romsdal

Møre og Romsdal fylkeskommune

2000–2003

2000: kr 130 000 2001: Midler fra 2000 overført

Møre og Romsdal fylkesbibliotek

Anne-Christin Gjosund

Prosjektet er en videreføring av en spørreundersøkelse gjennomført av Samarbeidsforumet for bibliotektilbud til funksjonshemmede i fylket. Dette er et prosjekt med stor brukermedvirkning for å nå målene om å gi funksjons-

hemmede personer av ulike kategorier relevant og tilrettelagt informasjon om bok/bibliotek og å skape tilhørighet til biblioteket.

00/127

Søker:
Tidsrom:
Tilskudd fra SB:
Samarbeidspartnere:

NELLINK – nettverk for livslang læring i Numedal og Kongsberg

Høgskolen i Buskerud
2000–2002
2000: kr 205 000 2001: kr 205 000
Folkebibliotekene i Flesberg, Rollag, Nore og Uvdal, Kongsberg videregående skole og Tinius Olsens videregående skole
Kari Fagerjord (Høgskolen i Buskerud)
Kongsberg og Numedals-regionen har på flere områder innledet samarbeid på tvers av kommunegrensene. Gjennom NELLINK blir samarbeidet utvidet til å omfatte biblioteksektoren, som vil utarbeide strategier for å utnytte de samlede bibliotekressursene i regionen for å gjøre forholdene best mulig for utdanningssøkende. Det viktigste målet med prosjektet er å opprette og utvikle et bibliotekfaglig nettverk på tvers av forvaltningsgrenser og teste ut hvilke oppgaver som egner seg best for et samarbeid på tvers av forvaltnings- og kommunegrenser, og hvilke oppgaver som må løses i hvert enkelt bibliotek.

01/18

Søker:
Tidsrom:
Tilskudd fra SB:
Samarbeidspartnere:
Kontaktperson:
Prosjektinnhold:

Biblioteket Østfold

Østfold fylkeskommune
2001–2003 (forskjøvet til 2002–2004)
2001: 250 000
Østfold fylkesbibliotek, kommunene i Østfold
Svein Nilsen
Prosjektet er en utprøving av Bibliotekplan for Østfold. En plan som i hovedsak har som målsetning å realisere visjonen Biblioteket Østfold der de samlede ressurser skal utnyttes av hele bibliotek Østfold på tvers av forvaltningsgrenser og -nivåer og kommunegrensene.

01/27

Søker:
Tidsrom:
Tilskudd fra SB:
Samarbeidspartnere:
Kontaktperson:
Prosjektinnhold:

Biblioteket – hjartet i rådhuset

Bremanger kommune
2001–2002
2001: kr 50 000
Bremanger folkebibliotek
Claus Røynesdal
Bremanger kommune oppretter et offentlig servicekontor der folkebiblioteket skal være en integrert del. Målet er at hovedbiblioteket skal utvikles til å bli den sentrale informasjonssentralen, både for befolkningen i kommunen og i tjenesteproduksjonen.

01/38

Søker:
Tidsrom:
Tilskudd fra SB:
Samarbeidspartnere:
Kontaktperson:
Prosjektinnhold:

Folkeopplysning og bibliotek

Akershus fylkeskommune
2001–2002
2001: kr 45 000
Fylkesbiblioteket i Akershus, VOFO
Thorbjørn Navelsaker
Prosjektet som bygger på et etablert samarbeidsprosjekt mellom fylkesbiblioteket i Akershus og VOFO der det er opprettet en kursdatabase. Denne

fylkesbasen er en av fire som tilsammen utgjør kursoversikt.no., en oversikt over voksenopplæringskurs i regi av studieforbund og offentlige institusjoner. I videreføringen av prosjektet vektlegges økt deltagelse av de lokale folkebibliotekene og sikring av en fremtidig, selvstendig drift.

01/44

Søker:

Tidsrom:

Tilskudd fra SB:

Samarbeidspartnere:

Kontaktperson:

Prosjektinnhold:

BUST – bibliotek og ungdom i Sør-Trøndelag

Trondheim kommune

2001–2002

2001: kr 182 000

Trondheim folkebibliotek og Sør-Trøndelag fylkesbibliotek

Sigrid Bremseth

Prosjektet tar sikte på å etablere og drive en informasjonstjeneste til ungdom i alderen 12–20 år. I samarbeid med kommunale og fylkeskommunale etater og ulike organisasjoner vil prosjektet kartlegge brukergruppens informasjonsbehov og drive formidling både i biblioteket og i ulike fora der denne gruppen er.

01/55

Søker:

Tidsrom:

Tilskudd fra SB:

Samarbeidspartnere:

Kontaktperson:

Prosjektinnhold:

Utvikling av Loar kultur- og informasjonssenter

Lom kommune

2001–2003

2001: kr 150 000

Lom folkebibliotek, Klones videregående skole

Bård Hanem

Etablering av et lokalt ressursenter for informasjon og kultur lagt til folkebiblioteket er prosjektets hovedmål. For å nå målet om at biblioteket skal være det sentrale kompetanse- og møtestedet er nettverksbygging et sentralt virkemiddel, og en bredt sammensatt prosjektgruppe er derfor nedsatt.

01/57

Søker:

Tidsrom:

Tilskudd fra SB:

Samarbeidspartnere:

Kontaktperson:

Prosjektinnhold:

NÆRINETT – bibliotek og næring. Folkebiblioteka som servicepunkt for næringslivet i kommunen

Hordaland fylkeskommune

2001–2003

2001: kr 275 000

Hordaland fylkesbibliotek, kommuner i Hordaland, Europakontoret.

Ruth Ørnholt

Prosjektets hovedmål er å få folkebibliotekene til å bli servicepunkt for lokalt næringsliv og offentlig administrasjon i kommunene. Bakgrunn for prosjektet er felles kurs for biblioteksjefer og næringssjefer om EU/EØS-informasjon i 1999 arrangert av Europakontoret. Lokal næringslivskunnskap ble på denne måten knyttet til kunnskap om informasjonsbehandling i kommunene. Videre har Europakontoret utviklet en nettbasert bedriftsdatabase med mulighet for direkte utsending via e-post. I prosjektet vil man bygge videre på samarbeidet mellom Europakontoret, næringssjefene og biblioteksjefene for å sikre kvaliteten i registreringer og finne modeller for permanente tjeneste- og finansieringsordninger.

01/61

Søker:

Tidsrom:

Tilskudd fra SB:

Fugl Fønix – eit nyskapt fylkesbibliotek for ei ny tid. Forprosjekt

Hordaland fylkeskommune

2001

2001: kr 100 000

Samarbeidspartnere: Hordaland fylkesbibliotek, fag- og forskningsbiblioteksektoren i Bergen, politikere på kommunalt og fylkeskommunalt nivå.

Kontaktperson: Ruth Ørnholt

Prosjektinnhold: Prosjektets viktigste mål er å få utviklet en gjennomtenkt plan for Hordaland fylke med mål, strategier og tiltak for en bedre regional bibliotek-tjeneste tilpasset nye rammevilkår. Det er nedsatt en bredt sammensatt styringsgruppe for prosjektet med representanter fra blant annet politikere på kommunalt og fylkeskommunalt nivå og fag- og forskningsbiblioteksektoren. Bakgrunn for prosjektet er planlagte endringer i fordeling av forvaltning og forvaltningsoppgaver. Prosjektet har tilknytning til rullering av fylkesdelplanen for bibliotek i Hordaland.

Internett: www.hordaland-f.kommune.no/fylkesbibl/Prosjekt/prosjekt.htm

01/62

Søker: Nord-Trøndelag fylkeskommune

Tidsrom: 2001–2003

Tilskudd fra SB: 2001: kr 150 000

Samarbeidspartnere: Fylkesbiblioteket i Nord-Trøndelag, Nærøy folkebibliotek, Namsos folkebibliotek, Overhalla folkebibliotek, Steinkjer folkebibliotek

Kontaktperson: Brit Randi Sæther

Prosjektinnhold: Prosjektet er et eksempel på hvordan erfaring fra andre prosjekt kan danne grunnlag for nye tiltak i øvrige regioner, det bygger i stor grad på erfaring fra tidligere prosjekt, som NELL og PIVS, og er en del av MOVI-prosjektet Nye veier inn mot utdanningssystemet. I Bibliotek og voksnes læring vil en prøve ut nye samarbeidsformer i forhold til utdanningstilbydere/veiledere/bibliotek/næringsliv og voksne elever og studenter. Videre vil en prøve ut fylkesbibliotekets rolle som koordinator og utviklingsaktør.

Paraplyprosjektet Skjermkontakt med lokalhistorien

Prosjekt, initiert av Statens bibliotektilsyn, som foregikk 1999–2001. Lokalhistorie og lokalhistorisk materiale var utgangspunktet for at syv bibliotek innledet samarbeid med institusjoner som arkiv, museum, historielag og skoleverket. Målet med samarbeidet har vært å gjøre lokalhistorisk materiale mer tilgjengelig for publikum ved å ta i bruk informasjons- og kommunikasjonsteknologi. Blant prosjektene finnes søkbare lokalhistoriske baser (Telemarksbiblioteket og Sogndal bibliotek), digitalisert byhistorie for Porsgrunn kombinert med fotonhistorisk arkiv, lokalhistorisk nettsted for Austevoll tilrettelagt for skoleelever, bygdebok på nett (Fusa folkebibliotek), interaktiv base for lokalhistorie (Ål bibliotek), lokalhistorisk referanstjeneste på Internett (Sogndal) og et formidlingsprosjekt i samarbeid med museumssektoren (Stavanger bibliotek). Paraplyprosjektet ble avsluttet med en konferanse og en artikkelsamling der målet var å formidle noen av de erfaringene en gjorde i prosjektperioden, øke bevisstheten om hva lokalhistorie er og fokusere på de mulighetene som digitalisering av kulturarv og samarbeid mellom ulike institusjoner og organisasjoner gir. I tillegg er det utarbeidet en prosjektoppskrift for samarbeidsprosjekt på Internett.

Internett: www.bibtils.no/Tilskudd/prosjekter/skjerm

IT i folkebiblioteksektoren

00/113	Internett for eldre i Larvik: Man blir aldri for gammel til å surfe
Søker:	Larvik kommune
Tidsrom:	2000–2001
Tilskudd fra SB:	2000: kr 50 000 2001: kr 40 000
Samarbeidspartnere:	Larvik bibliotek, ungdomsskoler og eldresentra i Larvik
Kontaktperson:	Anne Verde
Prosjektinnhold:	Ungdomsskoleelever lærer eldre innsikt i databruk og bryter ned fremmedgjøring i forhold til ny teknologi. To ungdomsskoler samarbeider med eldresenteret og bibliotekfilialen i nærområdet. Kunnskapsoverføringen skjer i form av korte opplæringsøkter på biblioteket. I tillegg var det arrangert opplæring på hovedbiblioteket.

For IT se også omtale av bredbåndsmidlene.

Andre prosjekt støttet av Statens bibliotektilsyn

98/649	PIVS – Pedagogikk i verkstader for sjølvstudium
Søker:	Hordaland fylkeskommune
Tidsrom:	2000–2001
Tilskudd fra SB:	2000: kr 400 000 2001: kr 300 000
Samarbeidspartnere:	Voksenopplæringsforbundet, Utdannings- og forskningsdepartementet, SOFF og Høgskolen i Bergen
Kontaktperson:	Gro Marit Berge
Prosjektinnhold:	Prosjektet har sin bakgrunn i NELL-prosjektet i Hordaland, og et initiativ fra Nordisk ministerråd om folkebibliotek, IKT og voksenopplæring. Hovedmålet er å utvikle deltakerbibliotekene som læringsarenaer – verksteder – for voksne som tar, eller ønsker å ta, utdanning. Som et virkemiddel deltar de ansatte i de deltakende folkebibliotekene på et 10 vekttals studium i pedagogikk ”Pedagogisk rettleiing i verkstader”, utviklet av Høgskolen i Bergen.
Internett:	http://www.hordaland.folkebibl.no/verkstad/omprosj.htm
99/348	Millitt
Tidsrom:	1999–2002
Tilskudd fra SB:	2000: kr 100 000 2001: 100 000
Samarbeidspartnere:	Norsk kulturråd, Forsvarets overkommando og Statens bibliotektilsyn
Kontaktperson:	Sidsel Hindal (Statens bibliotektilsyn)
Prosjektinnhold:	Prosjektet bygger videre på erfaringene fra Haldenprosjektet Litteratur og ungdom. Det er derfor en fordel at den samme prosjektlederen har ansvar for Millitt. Målet er å formidle ulike typer litteratur- og skrivetilbud til ungdom i det militære og i lokalsamfunnet ved hjelp av militære og sivile kanalar. Norsk Forfattersentrum sitter i styringsgruppen. Det første året var virksomheten konsentrert til Åmot kommune, der det ble dannet en gruppe med vernepliktige og studenter som gjennomførte flere tiltak. I fase to holder prosjektet til i Målselv kommune.

Poesiforstand

Tidsrom:	2001
Tilskudd fra SB:	2001: kr 100 000
Samarbeidspartnere:	Bergen Off. bibliotek og Norsk Forfattersentrum
Kontaktperson:	Trine Kolderup (Bergen Off. bibliotek)
Prosjektinnhold:	Målet er å formidle samtidspoesi på en aktiv og mer grundig måte enn det er mulig å gjøre innenfor skoleverket. To unge diktere, Gunnhild Øyehaug og Pedro Carmona-Alvarez, har vært ansvarlige for samlingene, sammen med en ansatt fra Bergen offentlige bibliotek. Det ble gjennomført 12 samlinger der norske samtidspoeter som Tone Hødnebo, Geir Gulliksen og Gro Dahle ble invitert til å snakke om egne dikt. Øyehaug og Carmona-Alvarez fungerte i følge seg selv som ”guider” som skulle guide ungdom i ukjent litterært terreng og gi dem lyrikkeglede. Deltakerne var interesserte 2. og 3. klassinger ved videregående skoler i Bergen.

Det tilgjengelige bibliotek

Tidsrom:	2001–2003
Samarbeidspartnere:	Østfold fylkesbibliotek, Deltasenteret, Aetat/Senter for yrkesrettet attføring (SYA) og Statens bibliotektilsyn.
Kontaktperson:	Tone Moseid (Statens bibliotektilsyn)
Prosjektinnhold:	Målsetningen er å gjøre folkebibliotekenes tjenester tilgjengelige for alle også de som har behov for tilrettelegging. Virkemidlene er informasjonsteknologi og universell utforming av utstyr, og sentralt i prosjektet står utplassering av arbeidsstasjoner kombinert med rekruttering av tekniske veiledere ved de tre samarbeidende prosjektbibliotekene, Sarpsborg bibliotek, Deichmanske bibliotek, avd, Torshov/Sandaker og Tønsberg og Nøtterøy bibliotek. Prosjektet vil bidra til å realisere målsettingen i regjeringens handlingsplan om et mer tilgjengelig samfunn for alle. Brukermedvirkning står helt sentralt i prosjektet. Første konkrete resultat fra prosjektet er en tilgjengelighetsmal for biblioteket (foreløpig versjon). Dette er et verktøy for planlegging og kartlegging av det fysiske miljøet.
Internett:	http://www.bibtils.no/Tilskudd/prosjekter/delta/index.htm

Wergelands barn

Søker:	Norsk folkemuseum
Tidsrom:	2001–2004
Tilskudd fra SB:	2001: kr 178 000
Samarbeidspartnere:	Statens bibliotektilsyn.
Kontaktperson:	Sidsel Hindal (Statens bibliotektilsyn)
Prosjektinnhold:	I forbindelse med jubileet for opphevingen av § 2 i Grunnloven, den såkalte ”jødeparagrafen” tilbys folkebibliotekene utstillingen ”Wergelands barn – jødisk liv i Norge 1851–1945”. Utstillingen forteller om jødisk liv i Norge, med vekt på den livskraftige og egenartede norsk-jødiske kultur som eksisterte fram til andre verdenskrig. Utstillingen forteller historien gjennom fotografier og enkeltmenneskers fortellinger. Utstillingen presenterer en historie som er ukjent for nordmenn flest, og store deler av fotomaterialet har tidligere ikke vært vist offentlig. Dette er en del av et større prosjekt, norsk-jødisk dokumentasjon, i regi av Norsk Folkemuseum.
Internett:	http://www.norskfolke.museum.no/wergelandsbarn/

Spør biblioteket

Søker:	Deichmanske bibliotek
Tidsrom:	1999–
Tilskudd fra SB:	1999: kr 800 000 2000: kr 892 800 2001: kr 780 000
Kontaktperson:	Gunnar Dybdahl
Prosjektinnhold:	Nasjonal spørretjeneste for biblioteksbrukerne. Tjenesten ble etablert i oktober 1997 av Deichmanske bibliotek for å gjøre bibliotek tjenestene mest mulig tilgjengelige. Den ble opprinnelig etablert innenfor Deichmanske biblioteks budsjetttramme. Tjenesten blir benyttet av personer fra alle deler av landet, og skoleelver utgjør en stor gruppe. Spørsmålene er av varierende vanskelighetsgrad. Gruppen som besvarer henvendelsen er ansatte ved lese-salen, hovedutlånet, barne- og ungdomsavdelingen og musikkavdelingen ved hovedbiblioteket. Dette samarbeidet har blant annet ført til at utlåns-samlinger og referansesamlinger blir bedre integrert i deres daglige tjeneste-ying. Arbeidet med Spør biblioteket har ført til betydelig kompetanseheving for de ansatte, og en tar i bruk et større spekter av kilder for å besvare spørsmålene. I mer enn 50% av svarene henviste man til elektroniske informasjonskilder på Internett. Tjenesten er under utvikling, og har blant annet utviklet en base med de stilte spørsmål og svar. I løpet av sommeren 2002 får spør biblioteket en ny og mer brukervennlig design.
Internett:	http://nyhuus.deich.folkebibl.no/deichman/spor.html

Bazar for språklige minoriteter

Søker:	Deichmanske bibliotek
Tidsrom:	2001–2002
Tilskudd fra SB:	2001: kr 500 000
Kontaktperson:	Kirsten Leth Nielsen
Prosjektinnhold:	Målsetningen for prosjektet er å bygge opp et nasjonalt nettbasert informasjonstilbud spesielt rettet mot språklige minoriteter. Tilbudet skal være til nytte både for den enkelte bruker og for bibliotekansatte. I tillegg ønsker en å opparbeide kompetanse på IKT og flerspråklighet. Bakgrunnen for prosjektet er at flere undersøkelser viser at bibliotekbrukere med minoritets-bakgrunn er aktive og interesserte, og i større grad enn etniske nordmenn benytter seg av alle bibliotekets tilbud, ikke minst de nettbaserte. Det er også kjent at denne brukergruppen ikke har like stor tilgang til Internett privat som nordmenn generelt. Biblioteket blir derfor en viktig kilde både til digital informasjon og kommunikasjon, og opplæring og trening i å bruke slike tjenester. Fordi det ikke eksisterer skreddersydde norske nettilbud rettet mot denne brukergruppen har Det flerspråklige bibliotek ved Deichmanske bibliotek etablert prosjekt BAZAR som en kilde til informasjon om Norge, norske forhold og norsk språk på Internett. Foreløpig er informasjonen å finne på engelsk, fransk, arabisk, somali samt norsk. Målet er å utvide til totalt 10 språk. Innen utgangen av 2002 vil Bazar framstå i en helt ny form.
Internett:	http://nyhuus.deich.folkebibl.no/deichman/bazar/bazar.htm

Biblioteknett Norge

Biblioteknett Norge er et av fire sektornett under Det norske kulturnettet. Statens bibliotektilsyn har ansvar for utvikling og drift av Biblioteknett Norge. Det overordnede målet for Biblioteknett Norge er å utvikle et web-basert system som gir en samordnet og enkel tilgang til de samlede

norske bibliotekressurser på Internett. Biblioteknett skal presentere eksisterende tilbud, samtidig som nye tiltak skal utvikles. Dette forutsetter et nært samarbeid med de forskjellige aktører innen hele biblioteksektoren. Biblioteknett Norge skal også være en aktiv medspiller i lokalt og regionalt utviklingsarbeid innen feltet. Prosjektperioden for Biblioteknett Norge er forlenget.

Prosjektleder for Biblioteknett Norge ble tilsatt i fast stilling i midten av august. Fram til august ble personalbehovet dekket av en prosjektleder i 60% stilling. I tillegg var det fram til mars en prosjektmedarbeider i 60% stilling. Biblioteknett Norge ble sammen med de andre sektornettene i det norske kulturnettet relansert 15. februar 2001. Biblioteknett har fått blå farge og inngår i et mer helhetlig felles design for kulturnettet. Det norske kulturnettet har fått nye felles tjenester som Kulturkalenderen, Magasinet og felles lenkedatabase. Samarbeidet med foreningen !Les er videreført; 1. november startet et landsomfattende prosjekt: "Lesestafetten", som er en videreføring av et delprosjekt under signalprosjektet "Troll i Ord". Lesestafetten vil pågå ut 2003. Samarbeidet med Norsk forfattersentrum om presentasjon av månedens forfatter er også videreført. Det er i tillegg inngått avtale med Nasjonalbiblioteket om å benytte basen over adresser til norske bibliotek. Det er gitt støtte til Mediesenteret ved Høgskolen i Bergen om videreutvikling av tjenesten "det mytiske bibliotek" på Biblioteknett Norge. Det er også gitt støtte til BUF – norsk bibliotekforenings spesialgruppe for bibliotek tjenester for barn og unge, til å utarbeide en nettbasert håndbok for norsk barnebibliotekararbeid.

Internett: <http://biblioteknett.no/>

Bredbånd i folkebibliotek

I 2001 ble det for første gang gitt midler til satsing på bredbånd i folkebibliotek. Bakgrunnen for tildeling av bredbåndmidler til folkebibliotek finner man i St.prp. 1 (2000–2001) fra Kulturdepartementet hvor det står "Som ledd i regjeringens Handlingsplan for bredbåndsutbygging i Norge er det foreslått satt av 15 mill. kroner til bredbåndstilknytning i folkebibliotekene. Avsetningen skal stimulere bibliotekene til å etablere bredbåndstilknytning. Dette vil styrke folkebibliotekenes funksjon som ressursentre for lokaladministrasjonen og det lokale næringsliv, bl.a. ved å legge til rette for fjernundervisning og telekonferanser. Å knytte folkebibliotekene til bredbånd skal også bidra til å sikre at en størst mulig del av befolkningen har tilgang til moderne datatjenester. Tilskuddsordningen skal dessuten stimulere biblioteksektoren til å nyttiggjøre seg og utvikle bredbåndstjenester og -anvendelser".

Interessen var stor og SB mottok hele 77 søknader med total søknadssum på drøye 64 millioner kroner. Til sammen 22 prosjekter ble tildelt midler.

Nedenfor er eksempler på prosjekter som fikk bredbåndmidler.

Fylke:	Nordland
Deltakende kommuner:	Alle 45 kommuner i Nordland
Tittel:	Nordlandsnett: En firefelts motorvei til alle kommunene i Nordland.
Internett:	http://fylkesbibl.monet.no/0/1622
Tildelt beløp:	kr 2 900 000
Hovedmål:	Prosjektet skal legge til rette for at alle 45 folkebibliotekene i Nordland fylke skal kunne knyttes sammen i et bredbåndnett slik at de kan samhandle

enklere, effektivisere og modernisere bibliotekstjenesten. Tilknytningen kan enten være kommunens port til bredbåndsnettet eller innpasses i kommunens bredbåndstilknytning. Erfaringene fra prosjektet skal i prosjektperioden også kunne overføres til andre prosjekt. Statusrapporter vil bli lagt ut på Nordland Fylkesbiblioteks internettside.

Delmål 1: 5 folkebibliotek og Nordland Fylkesbiblioteks avdeling i Rana og Narvik blir knyttet sammen i ett nett i 2001. Kommunene som har fått bredbånd er Lurøy, Herøy, Hamarøy, Vestvågøy og Skjerstad.

Delmål 2: Resten (40 bibliotek) skal ha mulighet til å bli tilkoblet innen utgangen av 2002. Dette er også i tråd med visjonen i dokumentet "Bredbånd til hele landet. Forslag til nasjonal satsning".

Fylke:

Deltakende kommune:

Tittel:

Internett:

Tildelt beløp:

Telemark

Porsgrunn

Lokalhistorisk digitalarkiv

<http://www.porsgrunn.folkebibl.no/>

kr 90 000

Lokalhistorisk digitalarkiv er en videreføring av prosjekt "Framtidas medier for bevaring av fortidas kulturarv", som var et delprosjekt under "Skjermkontakt med lokalhistorien". Porsgrunn bibliotek ser mulighetene de elektroniske mediene gir oss for å bevare og øke tilgangen til den lokalhistoriske dokumentasjonen som finnes. Internett gjør det mulig å legge ut lokalt materiale, slik at det blir tilgjengelig for mange, hele tiden. Prosjektet består av flere elementer:

1. Skanning av bøker.

Lokalhistoriske bøker og artikler er mye brukt i forbindelse med for eksempel skoleoppgaver, men biblioteket har et begrenset antall eksemplarer til rådighet. Det arbeides med å få forfatterne eller rettighetshaveres tillatelse til å skanne inn en del disse bøkene. Materialet er tilgjengelig i bibliotekets lokalhistoriske arkiv.

2. Okkupasjonshistorisk arkiv.

Biblioteket fikk i sin tid overlatt arkivet til den arbeidsgruppa som i 1988 utga boka "Okkupasjonsårene i Porsgrunn". Dette var arkivmateriale som ikke egnet seg for aktiv bruk fra publikum. De fleste av disse dokumentene er nå skannet inn og gjort tilgjengelig. Materialet er tilgjengelig i bibliotekets okkupasjonshistorisk arkiv.

3. Gamle fotografier.

Porsgrunn bibliotek hadde en liten bildesamling på 2–300 bilder, kommunen hadde kjøpt flyfoto over Porsgrunn fra Widerøe. Brevik Historielag har en stor samling fotografier, og endelig har Porsgrund Historielag en fotosamling på mer enn 100.000 bilder (deriblant ca. 70.000 glassplater). Et utvalg av dette materialet er blitt skannet inn og registrert. Materialet er tilgjengelig på billedsamlingen med gamle Porsgrunnsbilder.

Fylke:

Deltakende kommuner:

Tittel:

Internett:

Tildelt beløp:

Østfold

Aremark, Askim, Eidsberg, Hobøl, Marker, Rakkestad, Rømskog, Skiptvet, Spydeberg og Trøgstad.

Smaalensbibliotekene – Offentlig informasjon og Livslang læring (SOL)

http://www.smaalensveven.no/SOL/Om_prosjektet

kr 2 278 720

Prosjektet skal legge til rette for en bredbåndstilgang til Indre Østfold der bibliotekene er en av de sentrale aktørene sammen med kommunene. Samtidig vil man med bredbåndsteknologien og Smaalensveven som red-

skap kunne legge bedre til rette for en rekke tiltak der bibliotekene sammen med utdanningsinstitusjonene, servicekontorene og kommunenes administrasjonen kan iverksette utviklingstiltak innen offentlig informasjon og livslang læring. Prosjektet skal i tillegg til en gjennomføring av fase 1, bredbånd til kommunenes administrasjon, bibliotek og servicekontor, se på en strategisk utbygging av bredbånd i Indre Østfold. I fem av kommunene (Askim, Marker, Rakkestad, Rømskog, Spydeberg) er bibliotekene lokalisert sammen med eller i nærheten av kommunens administrasjon. Dette gjør at et samarbeid om bredbånd blir kostnadseffektivt. Kommuner med liten avstand mellom administrasjon/servicekontor og bibliotek er Aremark, Skiptvet, Eidsberg og Trøgstad.

Fylke:

Deltakende kommuner:

Tittel:

Internett:

Tildelt beløp:

Sør-Trøndelag

Rennebu, Orkdal og Meldal

På bredbånd til ROM

<http://www.st.fylkesbibl.no/bredband/>

kr 700 000

I samspill med ORKLA Industrimuseum og lokale historielag presenterer folkebibliotekene i Rennebu, Orkdal og Meldal bibliotekressurser og lokalhistorisk kildemateriale på Internett.

Bakgrunn for prosjektet :

- De tre prosjektkommunene Meldal, Orkdal og Rennebu deltar i et interkommunalt samarbeidsprosjekt om forvaltning og tjenesteproduksjon i Orkdalsregionen.
- De tre kommunene deltar i et prosjekt i samarbeid med Sør-Trøndelag fylkeskommune hvor formålet er å finne egnet framgangsmåte for etablering av bredbåndsløsninger for offentlig virksomhet, næringsliv og private i regionen.
- Samtlige kommuner ønsker å få presentert bibliotekenes kataloger på nettet. En slik løsning vil legge til rette for et tettere bibliotekmessig samarbeid i regionen.
- De deltagende bibliotekene har bred erfaring i samarbeidsløsninger mellom grunnskole- og folkebibliotek innad i den enkelte kommune. (fem av syv bibliotekenheter i kommunene har etablert kombinasjonsløsninger).
- ORKLA Industrimuseum / Løkken (fylkesmuseum i Sør-Trøndelag) ønsker å gå inn i et samarbeid med de lokale folkebibliotekene om formidling av lokalhistorisk materiale. (fotosamlinger og filmmateriale etter Orkla gruber og annet gjenstandsmateriale).
- Bibliotekene ønsker å gå inn i et tettere samarbeid med historielagene i regionen om digitalisering og formidling av lokalhistorisk film- og billedmateriale samt kirkebøker.

Nye biblioteklokaler i 2001



På Furuset i Oslo har Furuset filial av Deichmanske bibliotek slått seg sammen med trygdekontor, boligkontor og bydelsadministrasjon i et offentlig servicesenter. Biblioteket er i første etasje like ved kjøpesenteret Furuset senter. De ansatte har fått tre måneders opplæring i de ulike funksjonene og veksler mellom bibliotek, trygdekontor og andre oppgaver i en fastlagt turnus. Til sammen er det 15 ansatte i servicesenteret som ble åpnet 5. juni 2001. Målsettingen med servicesenteret var at innbyggerne skulle få bedre tilgjengelighet og service, men selv om tilgjengeligheten og åpningstidene til biblioteket har blitt bedre, har utlånet av medier gått ned – fra 66 581 i perioden juli 1999 til og med mai 2000 til 62 393 i den samme perioden 2001–2002. Dette tilsvarer en nedgang på 4188 eller 6,3 %.

Fylke	Kommune	H/F*	m ²	Type lokale
Akershus	Vestby	H	550	2. etg. i forretningsbygg
Oslo	Oslo	F	1184	Servicesenter
Oppland	Søndre Land	F	180	Kombinasjonsbibliotek (grunnskole)
	Lom	H	285	Eget bygg med studiesenter
Vestfold	Ramnes	H	145	Nytt hovedbibliotek i servicesenter
Telemark	Bamble	F	150	Kombinasjonsbibliotek (grunnskole)
	Nissedal	H	190	Kombinasjonsbibliotek (grunnskole)
Rogaland	Lund	H	437	Nytt hovedbibliotek
	Randaberg	H	600	Nytt hovedbibliotek
	Gjesdal	H	750	Nytt hovedbibliotek
Hordaland	Radøy	F	251	Kombinasjonsbibliotek (grunnskole)
	Ølen	H	350	Kombinasjonsbibliotek (grunnskole)
Møre og Romsdal	Smøla	H	145	Nedlagt postkontor
	Gjemnes	H	70	Nytt areal i tillegg til det gamle, som har doblet totalt areal
	Halsa	F	128	Kombinasjonsbibliotek (grunnskole)
Nord-Trøndelag	Lierne	F	129	I samfunnshus, utvidelse av tidligere lokaler fra 85 til 129 m ²
Troms	Nordreisa	H	585	Ombygd forretningslokale i Halti næringshage
	Tromsø	F	210	Kombinasjonsbibliotek (grunnskole)
Finmark	Karasjok	H	549	I eksisterende kommunalt bygg, omfatter areal til drift av interkommunal bokbuss

*H=Hovedbibliotek, F=Filial